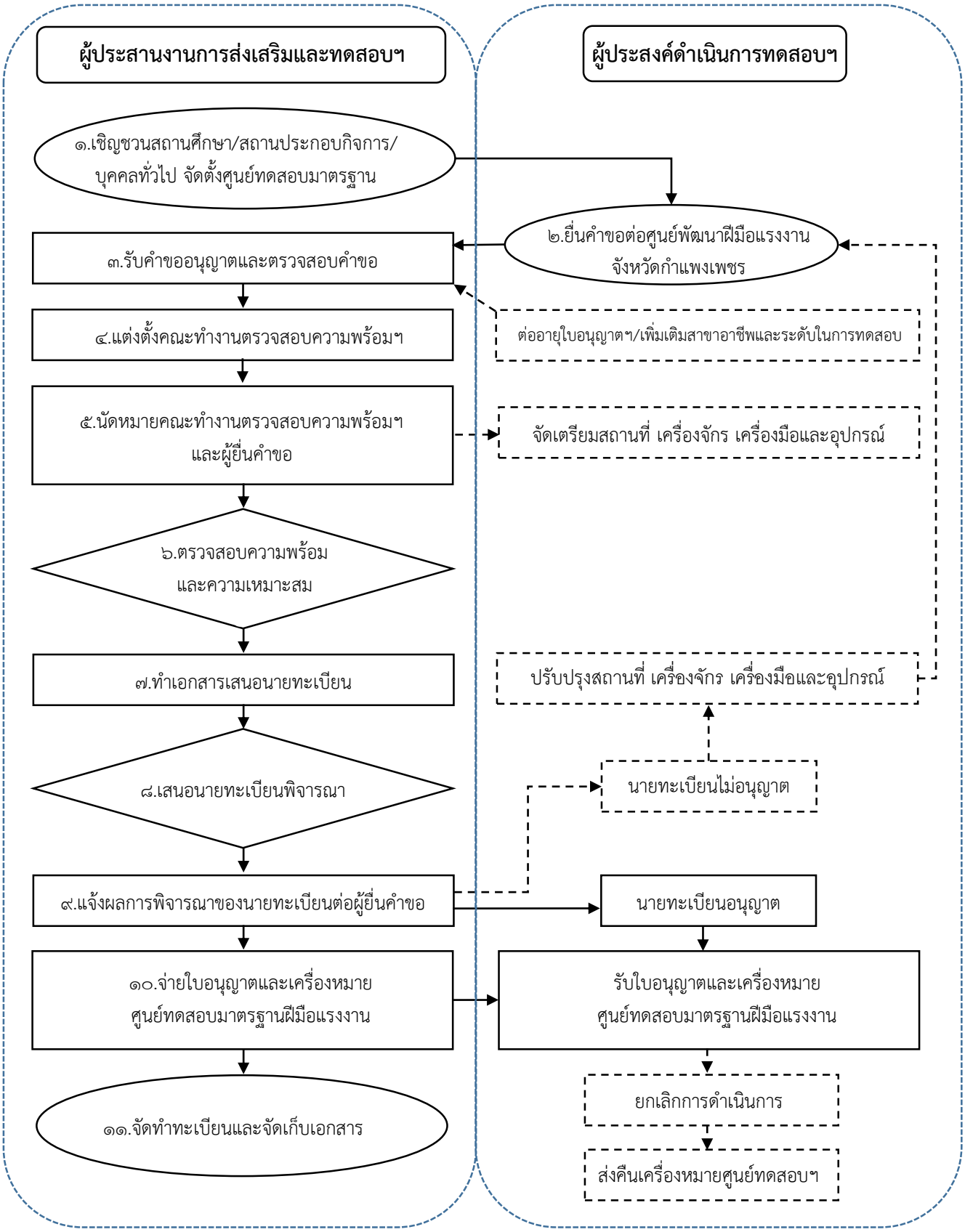การดำเนินการพิจารณาอนุญาตเป็นผู้ดำเนินการทดสอบมาตรฐานฝีมือแรงงาน