

ขั้นตอนการลงทะเบียนสมัครการแข่งขันฝีมือ แรงงานแห่งชาติ ครั้งที่ 31 (ระดับภาค)

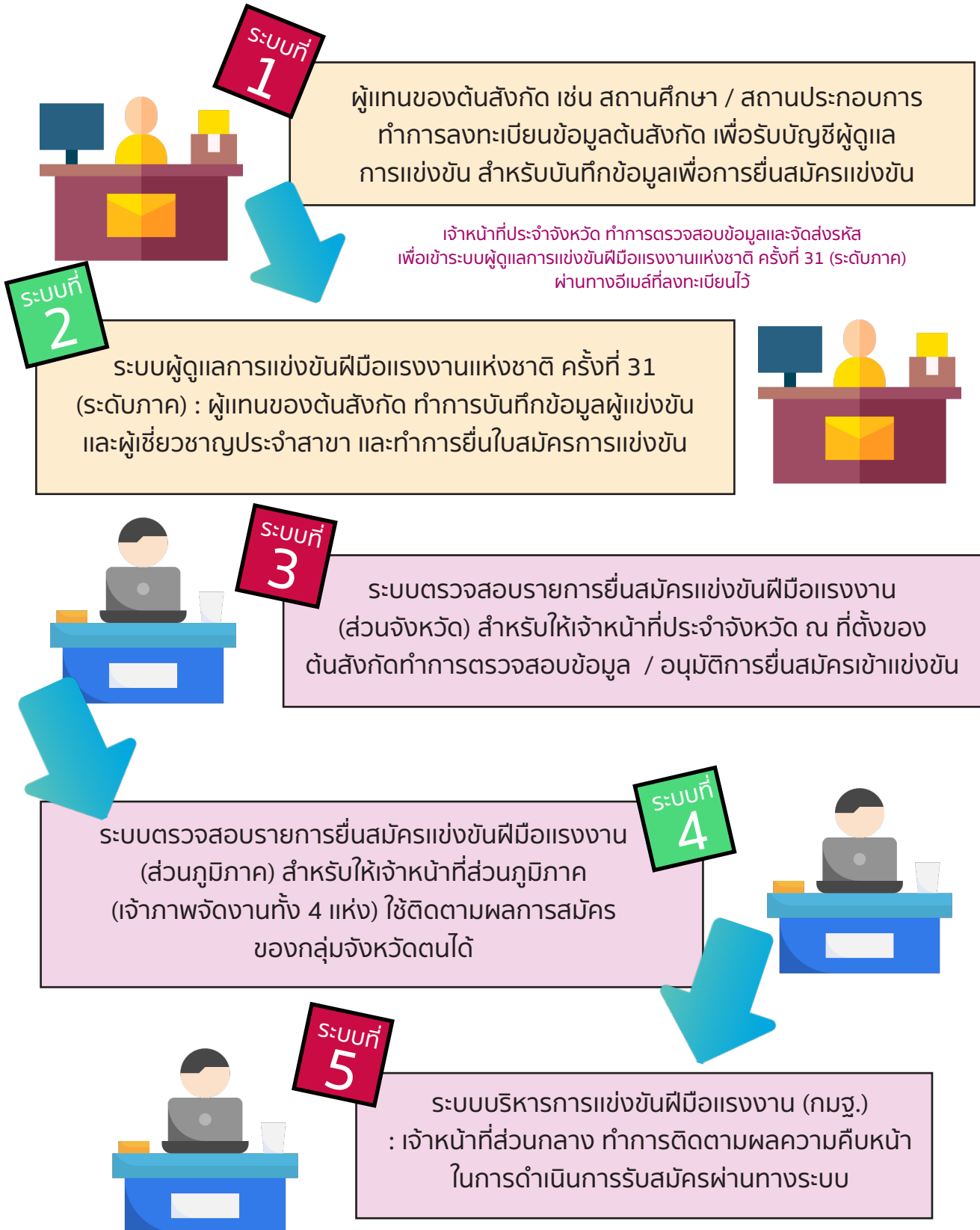

1.

ใบสมัครสำหรับผู้แทนจากต้นสังกัด จากสถานศึกษา / สถานประกอบการ หรือหน่วยงานของกรมพัฒนาฝีมือแรงงาน บันทึกข้อมูลเกี่ยวกับต้นสังกัด ผ่านทาง <https://shorturl.at/etG3i> โดยให้บันทึกข้อมูลผู้ทำหน้าที่เป็น “ผู้รับผิดชอบ (Admin)” ของต้นสังกัด ซึ่งสามารถสร้างบัญชี ผู้รับผิดชอบ (Admin) ได้ตามจำนวนที่ต้องการ โดยจะต้องบันทึกข้อมูลลงในทุกช่องข้อมูล พร้อมแนบไฟล์เอกสารจดทะเบียนนิติบุคคล ของต้นสังกัด

ใบสมัครเข้าแข่งขันฝีมือแรงงานแห่งชาติ (ต้นสังกัดผู้แข่งขัน)
กรมพัฒนาฝีมือแรงงาน กระทรวงแรงงาน

การแข่งขันฝีมือแรงงานแห่งชาติ ครั้งที่ 31 ระดับภาค แบบ สฐ.๑๐๐

ข้อมูลหน่วยงานต้นสังกัด

* ชื่อหน่วยงาน * สังกัด
* เลขทะเบียนนิติบุคคล
* ชื่อ-สกุลผู้อำนวยการหน่วยงาน
* คำนำหน้า * ชื่อ (ภาษาไทย) * สกุล (ภาษาไทย)
* ที่อยู่หน่วยงาน * เลขที่ * หมู่ * ซอย * ถนน
* ตำบล * อำเภอ * จังหวัด
* รหัสไปรษณีย์ * โทรศัพท์ * อีเมล
* ชื่อ-สกุลผู้รับผิดชอบ (Admin 1)
* คำนำหน้า * ชื่อ (ภาษาไทย) * สกุล (ภาษาไทย)
* โทรศัพท์ * อีเมล

เอกสารแนบ
อัปโหลดเอกสารประกอบ (PDF, JPG, PNG - สูงสุด 5MB ต่อไฟล์)
แนบไฟล์เอกสารจดทะเบียนนิติบุคคล

การยินยอมให้ใช้ข้อมูลส่วนบุคคล
ข้าพเจ้ายินยอม
ข้าพเจ้าขอรับรองว่า ข้อมูลและเอกสารหลักฐานทั้งหมดที่ได้ยื่นประกอบการสมัครเข้าแข่งขันฝีมือแรงงานแห่งชาติ ในนามต้นสังกัดของผู้เข้าแข่งขันนั้น เป็นความจริง ถูกต้อง และครบถ้วนทุกประการ หากปรากฏภายหลังว่ามีข้อความหรือเอกสารใดเป็นเท็จ หรือไม่ถูกต้อง ข้าพเจ้ายินยอมให้คณะกรรมการผู้จัดการแข่งขันพิจารณาดำเนินการตามระเบียบ หลักเกณฑ์ และเงื่อนไขที่กำหนดไว้ทุกประการ โดยไม่เรียกร้องสิทธิใด ๆ ทั้งสิ้น

กด เพื่อบันทึกและจัดส่งข้อมูลเข้าสู่ระบบ



กรอกเลขทะเบียนนิติบุคคล หรือเลขประจำตัวผู้เสียภาษี ของหน่วยงาน

ระบุหมายเลขโทรศัพท์และอีเมล เพื่อรับการแจ้งรหัส (Password) สำหรับเข้าระบบผู้ดูแลการแข่งขัน ในขั้นตอนต่อไป

กด เพื่อเพิ่มจำนวน Admin

แนบไฟล์เอกสารทะเบียนนิติบุคคล

กด เพื่อแสดงการรับรองความถูกต้องของข้อมูลที่จะส่งบันทึกเข้าระบบทั้งหมด

กด เพื่อบันทึกและจัดส่งข้อมูลเข้าสู่ระบบ

✔ **บันทึกสำเร็จ**

[กลับไปหน้าแรก](#)

ระบบจะแสดงข้อความ “บันทึกสำเร็จ” เพื่อแสดงว่าข้อมูลได้ถูกจัดส่งเรียบร้อยแล้ว โดยข้อมูลจะได้รับการตรวจสอบและให้การอนุมัติโดยเจ้าหน้าที่สถาบัน / สำนักงานพัฒนาฝีมือแรงงาน ที่ประจำพื้นที่ในจังหวัดที่หน่วยงานต้นสังกัดตั้งอยู่



กรุณาเข้าสู่ระบบตามลิงค์นี้:

[เข้าสู่ระบบ](#)

บริษัท พัฒนาทักษะและพัฒนาคน จำกัด

เรียน คุณนายอมจิณี เมางทุกตอก

การลงทะเบียนของคุณได้รับการยืนยันแล้ว

รหัสเข้าใช้งานของคุณกับระบบ การแข่งขันฝีมือแรงงานแห่งชาติ ครั้งที่ 31 ระดับภาค:

ชื่อผู้ใช้ (Username): kobchaisd@gmail.com

รหัสผ่าน (Password): 0978694234

ข้อควรระวัง: กรุณาเก็บรหัสผ่านไว้ด้วยความลับ และเปลี่ยนรหัสผ่านหลังจากเข้าสู่ระบบครั้งแรก

กรมพัฒนาฝีมือแรงงาน กระทรวงแรงงาน

กรณีผ่านการอนุมัติ “ผู้รับผิดชอบ (Admin)” จะได้รับอีเมลแจ้งเตือนรหัสผ่านเข้าระบบที่ 2 : ระบบผู้ดูแลการแข่งขันฝีมือแรงงาน ครั้งที่ 31 ระดับภาค สำหรับให้ทำหน้าที่ Admin ผ่านทางอีเมลของ “ผู้รับผิดชอบ (Admin)” ตามอีเมลที่ได้แจ้งไว้ของแต่ละท่าน

แจ้งผลการพิจารณาใบสมัครแข่งขันฝีมือแรงงาน [กล่องจดหมาย x](#)



กรมพัฒนาฝีมือแรงงาน <dswweb1@dcd.go.th>

ถึง จีน

เรียน บริษัท พัฒนาทักษะและพัฒนาคน จำกัด

ตามที่โรงเรียนของท่านได้ยื่น ใบสมัครเข้าร่วมการแข่งขันฝีมือแรงงานนั้น

ทางเจ้าหน้าที่ขอแจ้งว่า ใบสมัครของท่านไม่ได้รับการอนุมัติ ด้วยเหตุผลดังนี้:

ไฟล์เอกสารที่แนบ มีข้อมูลไม่ตรงกับที่แจ้งกรอกมาในระบบ

หากมีข้อสงสัยกรุณาติดต่อเจ้าหน้าที่

[← ตอบ](#)

[→ ส่งต่อ](#)



กรณีไม่ผ่านการอนุมัติ จะมีอีเมลแจ้งว่าใบสมัครของหน่วยงานนั้น ไม่ได้รับการอนุมัติเพราะเหตุใด ผ่านทางอีเมลของ “หน่วยงานต้นสังกัด”

จากนั้นให้หน่วยงานทำการลงข้อมูลใบสมัคร (ระบบที่ 1) อีกครั้ง โดยให้เพิ่มเติมหรือแก้ไขข้อมูลตามที่ได้รับแจ้งให้เรียบร้อยแล้ว หากผ่านการอนุมัติ จึงสามารถเข้าสู่ระบบสมัครแข่งขันในขั้นตอนนี้ได้

2.

ระบบผู้ดูแลการแข่งขันฝีมือแรงงานครั้งที่ 31 ระดับภาค สำหรับผู้ทำหน้าที่ Admin ของแต่ละต้นสังกัด ทำการบันทึกข้อมูลผู้แข่งขันและผู้เชี่ยวชาญ พร้อมทั้งยืนยันใบสมัครเข้าแข่งขันในสาขาต่างๆ ที่จัดแข่งขัน ผ่านทาง <https://shorturl.at/Ndpim> โดยใช้อีเมลที่ลงทะเบียนไว้ กับ Password ที่ได้รับแจ้ง ในการเข้าระบบ

1.



2.

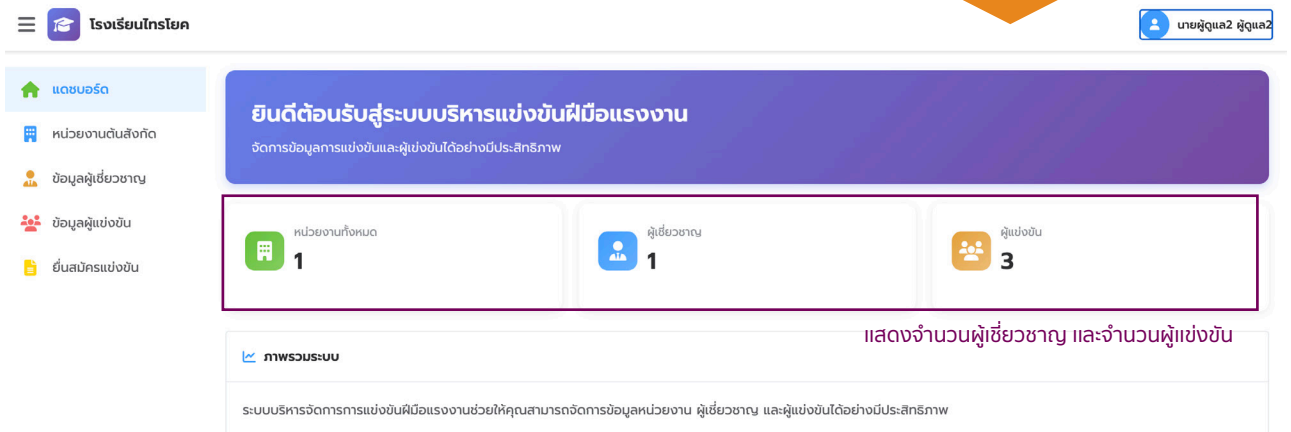

เมนูด้านซ้ายมือประกอบด้วย เมนู แดชบอร์ด / หน่วยงานต้นสังกัด / ข้อมูลผู้เชี่ยวชาญ / ข้อมูลผู้แข่งขัน / ยืนยันสมัครแข่งขัน โดย **เมนู แดชบอร์ด** : จะทำการแสดงจำนวนผู้เชี่ยวชาญและจำนวนผู้แข่งขัน ที่ได้ทำการบันทึกข้อมูลไว้แล้ว

3.

โรงเรียนไทรโยค

ข้อมูลหน่วยงาน

โทรไฟล์หน่วยงาน

ข้อมูลทั่วไป

ชื่อหน่วยงาน: โรงเรียนไทรโยค
รหัสหน่วยงาน: 3419900176465
สังกัด: หน่วยงานต้นสังกัดกรมพัฒนาฝีมือแรงงาน

ที่ตั้ง

จังหวัด: กรุงเทพมหานคร
ภูมิภาค: ภาคกลาง
ที่อยู่: 1 หมู่ 2 ซอย- ถนนถนน ด.บางขุนเทียน อ.จอมทอง จ.กรุงเทพมหานคร10000

ผู้บริหาร

ผู้อำนวยการ: นายสุวิทย์ คุ้มคุ้ม

ติดต่อ

โทรศัพท์: 02123456789
โทรสาร:
อีเมล: kuntaphot55@gmail.com
เว็บไซต์:

จำนวนลงทะเบียน

นักเรียน 3
ครู 1

สาขาส่งแข่งขัน

สาขารเรียนแบบวิศวกรรมเครื่องกลด้วยคอมพิวเตอร์ (Mechanical Engineering CAD),สาขาเทคนิคการอิเล็กทรอนิกส์ (Us:เมกทริก) (Mechatronics)

แสดงจำนวนผู้แข่งขันและผู้เชี่ยวชาญ

สาขาส่งเข้าแข่งขัน

เมนู **หน่วยงานต้นสังกัด** : แสดงข้อมูลเกี่ยวกับต้นสังกัด ช่องทางติดต่อ และจำนวนผู้แข่งขัน จำนวนผู้เชี่ยวชาญ และสาขาที่ต้นสังกัดส่งเข้าร่วมการแข่งขัน

4.

โรงเรียนทศสอวิทยาคม

ข้อมูลผู้เชี่ยวชาญ

จัดการข้อมูลผู้เชี่ยวชาญและวิทยากร

ค้นหาชื่อผู้เชี่ยวชาญ...

+ เพิ่มผู้เชี่ยวชาญ

ลบ

แก้ไข

นายครู ครู

โรงเรียนทศสอวิทยาคม
02123456789
aaa@gmail.com

ลบ

แก้ไข

กด เพื่อบันทึกผู้เชี่ยวชาญ เพิ่มเติม

เมนู **ข้อมูลผู้เชี่ยวชาญ** : แสดงข้อมูลและจำนวนผู้เชี่ยวชาญที่ต้นสังกัดบันทึกไว้ โดยสามารถทำการเพิ่มข้อมูลผู้เชี่ยวชาญได้ โดย กดที่ “+ ผู้เชี่ยวชาญ”

5.

ใบสมัครเข้าแข่งขันฝีมือแรงงานแห่งชาติ (ผู้เชี่ยวชาญ)
 กรมพัฒนาฝีมือแรงงาน กระทรวงแรงงาน

การแข่งขันฝีมือแรงงานแห่งชาติ ครั้งที่ 31 ระดับภาค

แบบ สฐ.๑๐๑

รูปถ่ายผู้เชี่ยวชาญ

+

เพิ่มภาพถ่ายผู้เชี่ยวชาญ

รูปถ่ายหน้าตรง ขนาด 1-2 นิ้ว (JPG, PNG)

ข้อมูลส่วนตัวผู้เชี่ยวชาญ

คำนำหน้า	ชื่อ (ภาษาไทย)	สกุล (ภาษาไทย)
เลือกคำนำหน้า		
คำนำหน้า (ภาษาอังกฤษ)	ชื่อ (ภาษาอังกฤษ)	สกุล (ภาษาอังกฤษ)
เลือกคำนำหน้า		
เลขบัตรประชาชน	สัญชาติ	เชื้อชาติ
X - XXXX - XXXXX - XX - X	ไทย	ไทย
	ศาสนา	พุทธ

รูปบัตรประชาชน

อัปโหลดรูปบัตรประชาชน (ด้านหน้า)

+

เพิ่มภาพบัตรประชาชนของผู้เชี่ยวชาญ

* ที่อยู่ที่สามารถติดต่อได้

เลขที่	หมู่	ถนน	อัปโหลดด้านหน้า	ซอย	ตำบล
					เลือกตำบล
อำเภอ	จังหวัด	รหัสไปรษณีย์			
เลือกอำเภอ	เลือกจังหวัด				
โทรศัพท์	อีเมล				
เช่น 08xxxxxxx					

🔍 ประวัติการศึกษา/ฝึกอบรม

เลือกวุฒิการศึกษาสูงสุด

สูงกว่าระดับปริญญาตรี
 ระดับปริญญาตรี
 ระดับ ปวส.
 ระดับ ปวช.
 มัธยมศึกษาตอนปลาย
 อื่นๆ (โปรดระบุ)

🔍 ประวัติการทำงานปัจจุบัน

งานปัจจุบัน

ภาคเอกชน
 รัฐวิสาหกิจ
 ภาครัฐ
 ประกอบธุรกิจส่วนตัว/อาชีพอิสระ

🔍 ประวัติการทำงาน (งานที่ 1)

เริ่มงาน	สิ้นสุดงาน	ชื่อหน่วยงาน	ตำแหน่ง
เลือกเดือนปี	เลือกเดือนปี		

เพิ่มประวัติการทำงาน
ลบประวัติการทำงานล่าสุด

กด บันทึกแบบฟอร์ม

บันทึกแบบฟอร์ม

ล้างค่า

< ย้อนกลับ

กองพัฒนามาตรฐานและทดสอบฝีมือแรงงาน กรมพัฒนาฝีมือแรงงาน

กรอกข้อมูลตามช่องรายละเอียดต่างๆ ให้ครบทุกช่อง จากนั้นกด “บันทึกแบบฟอร์ม” เพื่อระบบจะได้บันทึกข้อมูลผู้เชี่ยวชาญ จากนั้นระบบจะแสดงผลการเพิ่มรายชื่อผู้เชี่ยวชาญที่หน้าเมนูแดชบอร์ด เพื่อใช้ในการยื่นสมัครสาขาที่ต้องการแข่งขันต่อไป

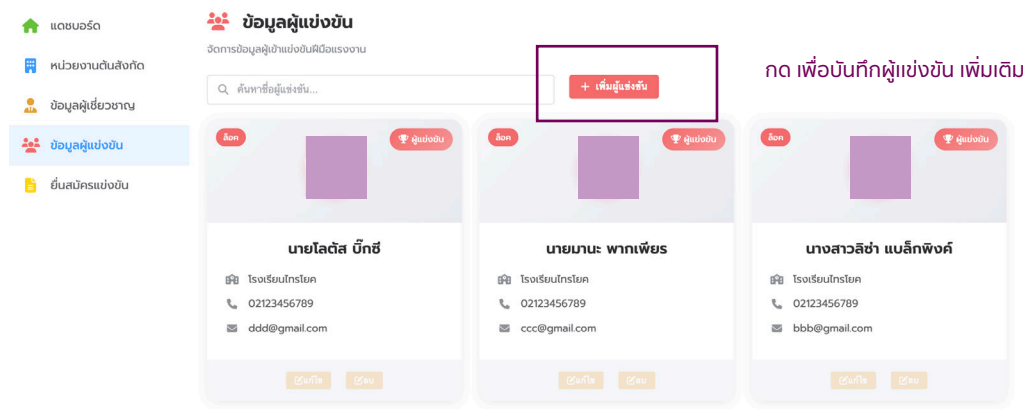

เมนู **ข้อมูลผู้แข่งขัน** : แสดงข้อมูลและจำนวนผู้แข่งขันที่ต้นสังกัดบันทึกไว้ โดยสามารถทำการเพิ่มข้อมูลผู้แข่งขันได้ โดย กดที่ “+ ผู้แข่งขัน”

7.

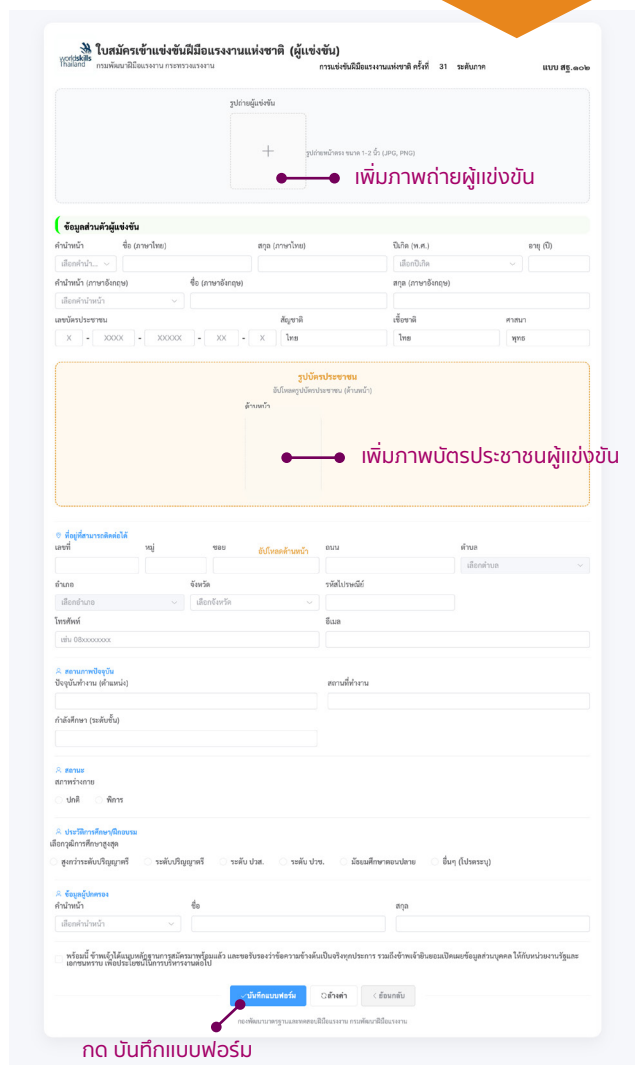

กรอกข้อมูลตามช่องรายละเอียดต่างๆ ให้ครบทุกช่อง จากนั้นกด “บันทึกแบบฟอร์ม” เพื่อระบบจะได้บันทึกข้อมูลผู้แข่งขัน จากนั้นระบบจะแสดงผลการเพิ่มรายชื่อผู้เข้าแข่งขันที่หน้าเมนูเดสทอปเพื่อใช้ในการยื่นสมัครสาขาที่ต้องการแข่งขันต่อไป

8.

ยื่นสมัครแข่งขันฝีมือแรงงาน
จัดการการยื่นสมัครและติดตามสถานะการอนุมัติ

+ ยื่นสมัครใหม่ | **ทั้งหมด (4)** | **แบบร่าง (1)** | **รอดตรวจสอบ (0)** | **อนุมัติ (2)** | **ยกเลิก (1)**

การยื่นสมัคร #88 | สถานะ: **ยังไม่ได้รับ**

- หน่วยงาน: วิทยาลัยเทคนิค
- ผู้แข่งขัน: 0 คน
- ยื่นเมื่อ: ยังไม่ได้รับ
- อัปเดตล่าสุด: 2026-02-14 21:57

การยื่นสมัคร #82 | สถานะ: **อนุมัติ**

- หน่วยงาน: วิทยาลัยเทคนิค
- ผู้แข่งขัน: 2 คน
- ยื่นเมื่อ: 2026-02-14 20:49
- เอกสารแนบ: 1 ไฟล์

เมนู **ยื่นสมัครแข่งขัน** : แสดงข้อมูลสถานะรายการที่ยื่นสมัครแข่งขันไว้ โดยสามารถทำการยื่นสมัครแข่งขันเพิ่มเติมได้ โดยกดที่ “+ ยื่นสมัครใหม่”

