



การใช้งานระบบ

รายงานผลการพัฒนาฝีมือแรงงาน

PRB E-SERVICE

และ

ระบบตรวจสอบข้อมูลการ  
พิจารณายื่นรับรองหลักสูตร  
และค่าใช้จ่าย



# ระบบที่เชื่อมโยงและบูรณาการข้อมูล



**ระบบรายงานผลการพัฒนา  
ฝีมือแรงงาน**



**ระบบ PRB e-Service**

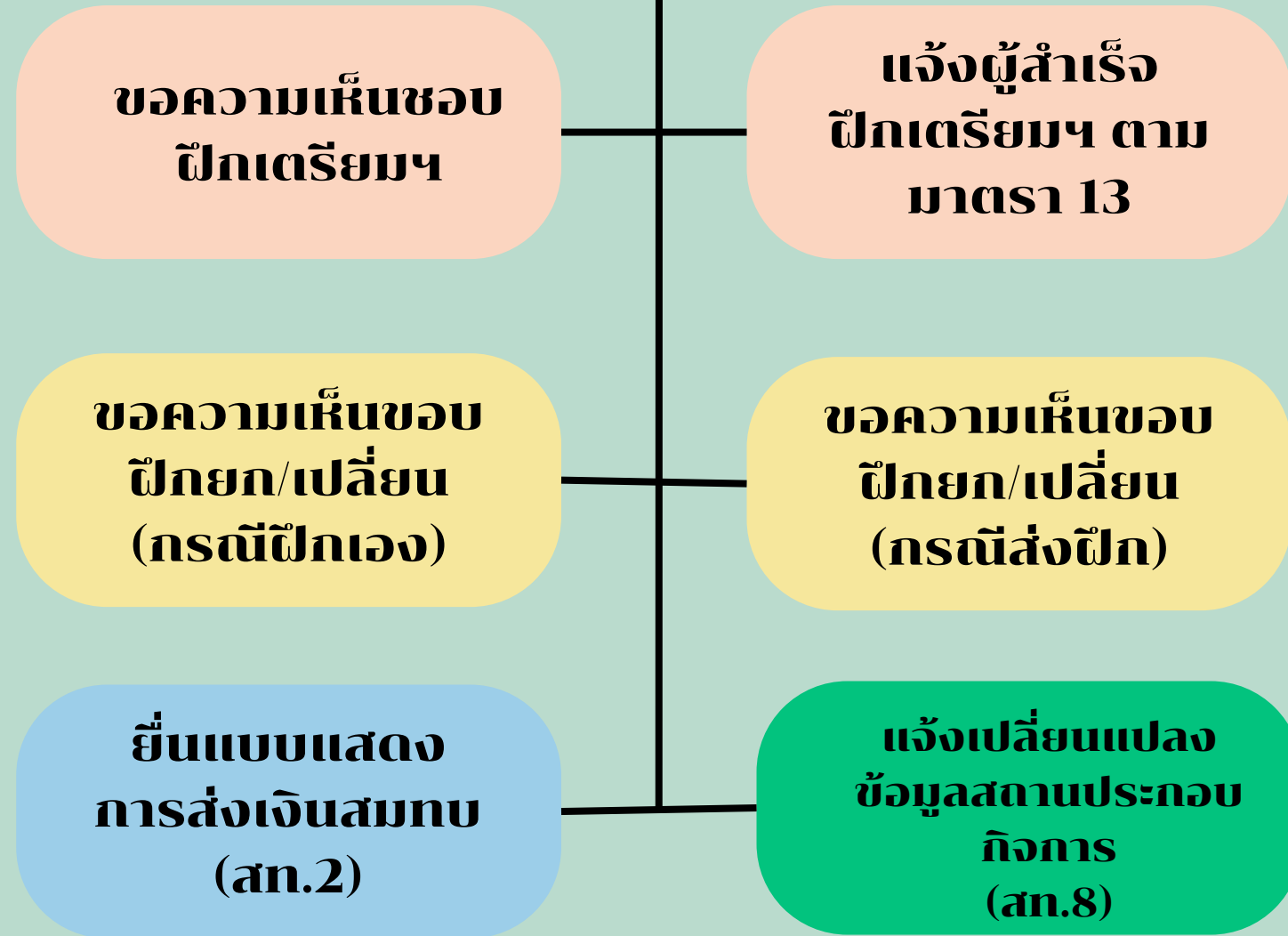

**ระบบใบเสร็จอิเล็กทรอนิกส์**



**ระบบการอนุมัติด้วย  
ลายเซ็นอิเล็กทรอนิกส์**



**ระบบตรวจสอบข้อมูลฯ**



**ระบบคลังข้อมูล**



**ศูนย์ข้อมูลแรงงาน  
แห่งชาติ**

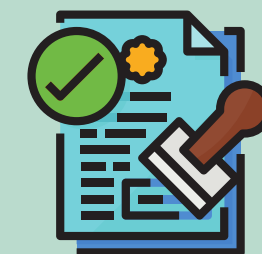

**ระบบรับรองความรู้ความสามารถ**

# ใครบ้างที่เกี่ยวข้องกับระบบ



เจ้าหน้าที่

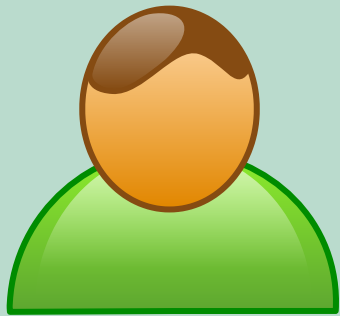

หัวหน้าฝ่าย/ผอ.กลุ่มงาน

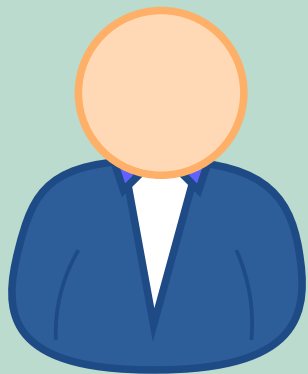

ผอ.สำนักงาน/สถาบันฯ



ระบบ PRB e-Service



สถานประกอบการ

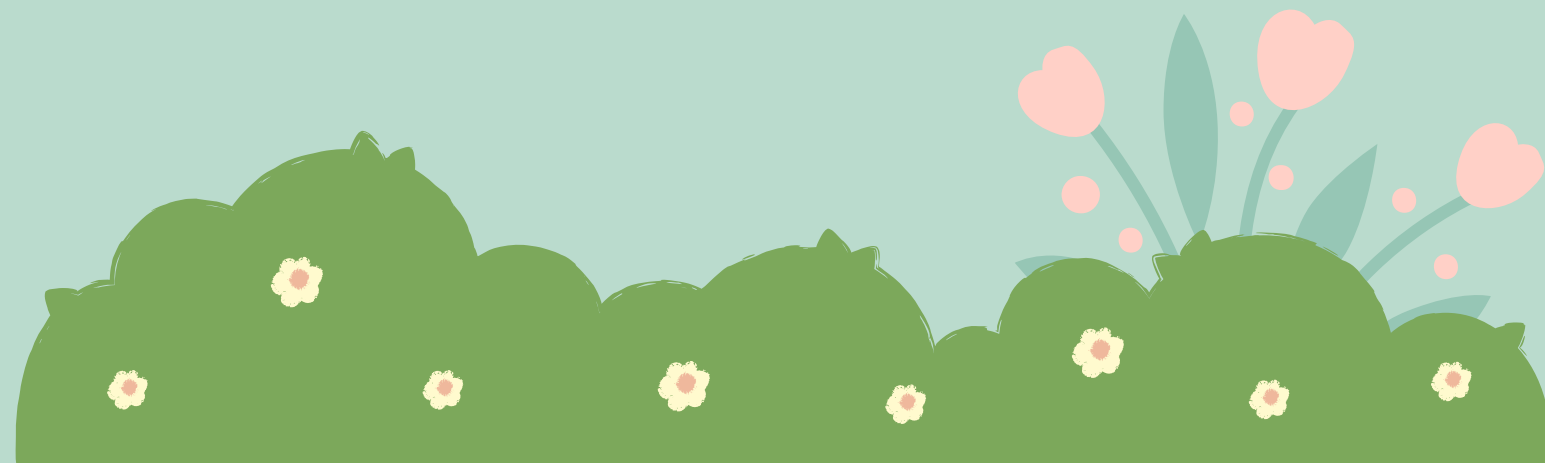

# ใครบ้างที่เกี่ยวข้องกับระบบ



เจ้าหน้าที่บันทึกข้อมูล พ.ร.บ.

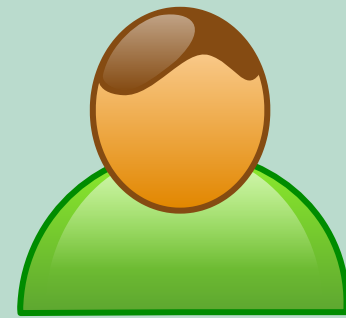

หัวหน้าฝ่าย/ผอ.กลุ่มงาน



ผอ.สำนักงาน/สถาบันฯ



เจ้าหน้าที่การเงิน

กำหนดสิทธิ์โดย admin ของหน่วยงาน

กำหนดสิทธิ์โดย admin ของกรม

ผ่านความเห็นชอบ  
จากกองส่งเสริม

กำหนดสิทธิ์โดย admin ของกรม



เจ้าหน้าที่ (16)

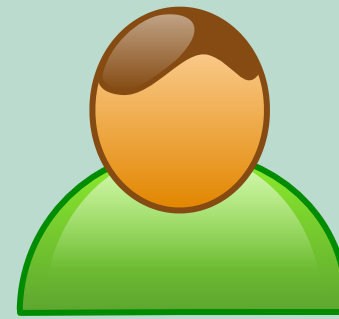

หัวหน้าฝ่าย/ผอ.กลุ่มงาน (17)

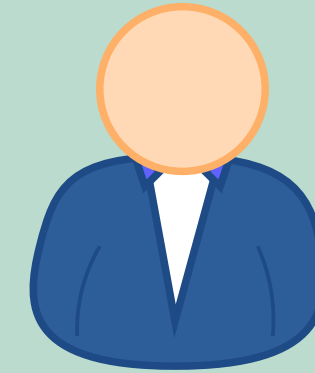

ผอ.สำนักงาน/สถาบันฯ(18)

ระบบรายงานผลการพัฒนาฝีมือแรงงาน

- 1. (กองยุทธฯ) เจ้าหน้าที่กองยุทธศาสตร์และเครือข่าย
- 2. (กองแผนฯ) เจ้าหน้าที่กำหนดแผนของกรมฯ
- 3. (สพท.) เจ้าหน้าที่ดูแลหลักสูตรกลางของกรม
- 4. (สมฐ) เจ้าหน้าที่ดูแลสาขาอาชีพทดสอบมาตรฐาน
- 5. (สมฐ) เจ้าหน้าที่ดูแลข้อมูลผู้ทดสอบมาตรฐานฯ (กรรมการ)
- 6. (สมฐ) เจ้าหน้าที่บันทึกข้อมูลผู้ทดสอบฯ (กรรมการ)
- 7. เจ้าหน้าที่บันทึกข้อมูลศูนย์ทดสอบ
- 8. (สมฐ) เจ้าหน้าที่บันทึกข้อมูลสาขาการแข่งชัน
- 9. (สมฐ) เจ้าหน้าที่บันทึกสถานทดสอบฝีมือคนหางานไปทำงานดปท.
- 10. (สมฐ) เจ้าหน้าที่บันทึกข้อมูลเครื่องหมายมาตรฐาน
- 11. เจ้าหน้าที่ฝ่ายแผนของหน่วยงาน
- 12. เจ้าหน้าที่ตรวจสอบการยื่นสมัครฝึกผ่านE-Service
- 13. เจ้าหน้าที่ตรวจสอบการยื่นสมัครทดสอบผ่านE-Service
- 14. เจ้าหน้าที่บันทึกข้อมูลการฝึก
- 15. เจ้าหน้าที่บันทึกข้อมูลการทดสอบ
- 16. เจ้าหน้าที่บันทึกข้อมูลการส่งเสริมการฝึก (พรบ.)
- 17. ผู้รับรองหลักสูตร (พรบ.)
- 18. นายทะเบียน (พรบ.)
- 19. เจ้าหน้าที่บันทึกข้อมูลการแข่งชัน
- 20. เจ้าหน้าที่บันทึกข้อมูลรับรองมาตรฐาน
- 21. ผู้บริหาร
- 22. บันทึกแผนการฝึกอบรม (หน่วยงานภายนอก)
- 23. บันทึกการฝึกอบรม (หน่วยงานภายนอก)
- 24. รักษาการแทนนายทะเบียน (พรบ.)



เจ้าหน้าที่การเงิน

มีทั้งหมด 1 รายการ 1 หน้า

ลำดับ	ชื่อ - นามสกุล	หน่วยงาน	ตำแหน่ง	อีเมลล์	สถานะเจ้าหน้าที่การเงิน	จัดการข้อมูล
1	นายdev2	สถาบันพัฒนาฝีมือ แรงงาน 30 ปราชินบุรี (admin)	นักวิชาการเงินและบัญชี		1	<input type="button" value="แก้ไข"/> <input type="button" value="ลบ"/>

# ระบบที่เชื่อมโยงและบูรณาการข้อมูล



ระบบรายงานผลการพัฒนาฝีมือแรงงาน



ระบบ PRB e-Service

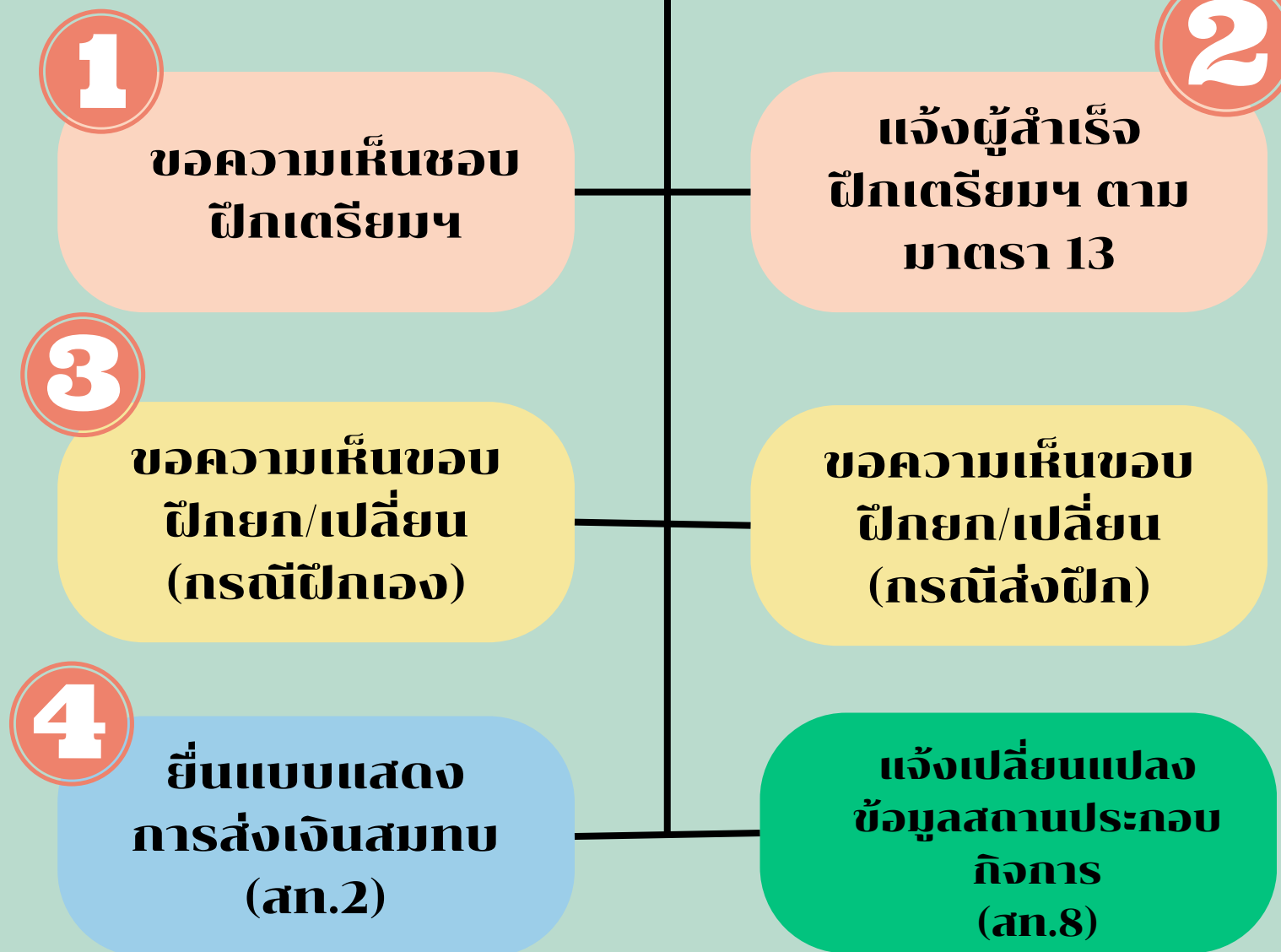

ระบบใบเสร็จอิเล็กทรอนิกส์



ระบบการอนุมัติด้วยลายเซ็นอิเล็กทรอนิกส์

Dashboard



ระบบตรวจสอบข้อมูลฯ



ระบบตรวจสอบข้อมูลฯ

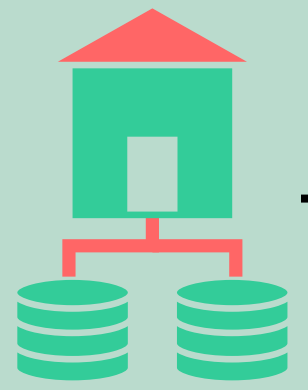

ระบบคลังข้อมูล



ศูนย์ข้อมูลแรงงานแห่งชาติ



ระบบรับรองความรู้ความสามารถ

**3** ขอความเห็นชอบ  
ฝึกยก/เปลี่ยน  
(กรณีฝึกเอง)

ตีกลับไปแก้ไข

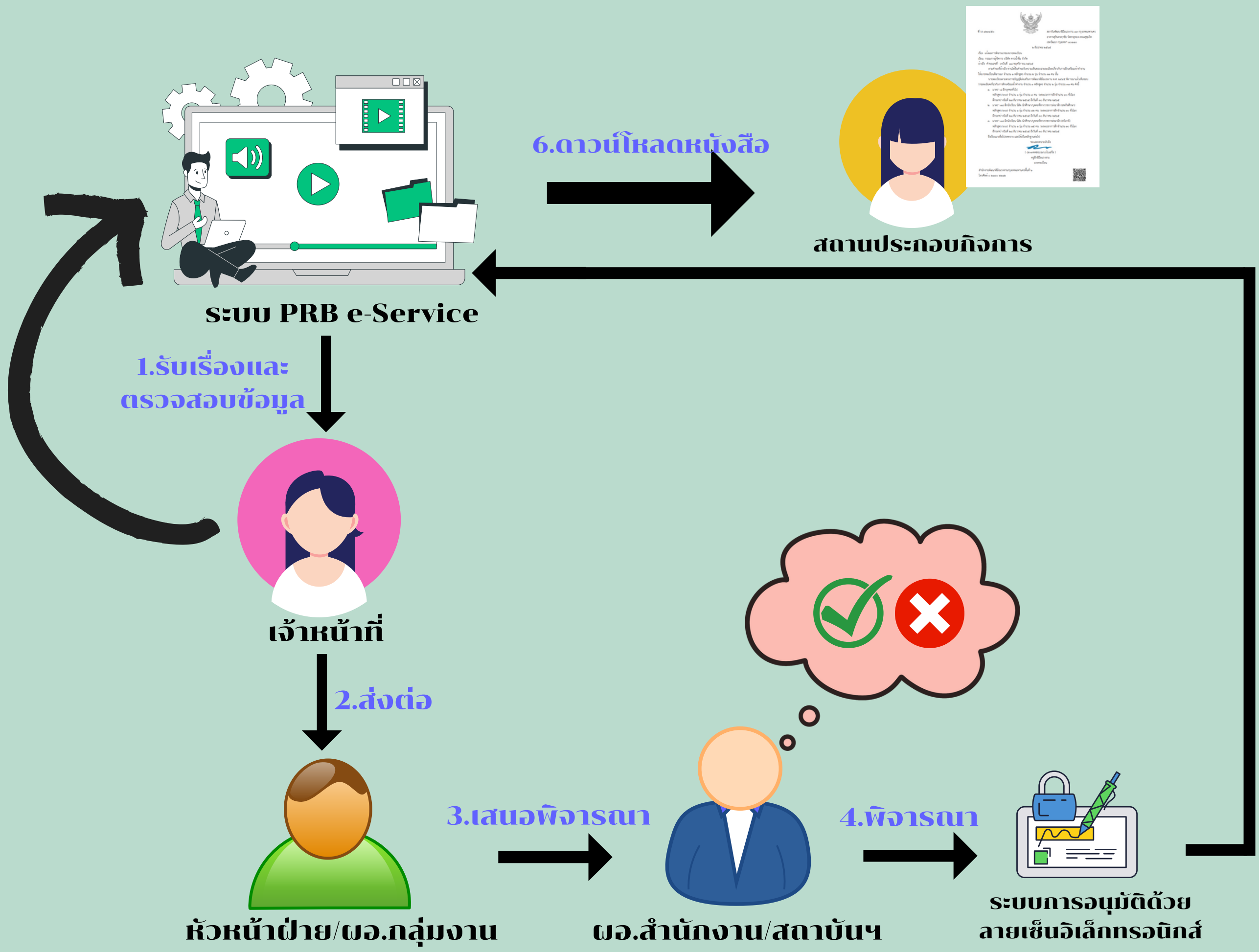

ระบบ PRB e-Service

1.รับเรื่องและ  
ตรวจสอบข้อมูล



เจ้าหน้าที่

2.ส่งต่อ

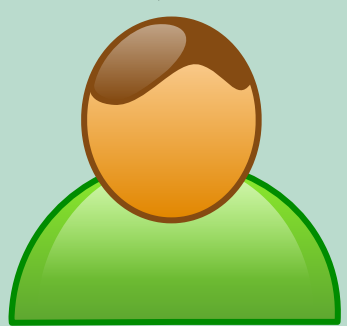

หัวหน้าฝ่าย/ผอ.กลุ่มงาน

3.เสนอพิจารณา

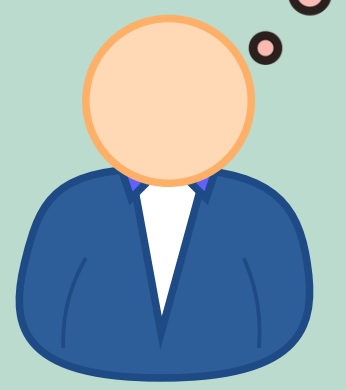

ผอ.สำนักงาน/สถาบันฯ

4.พิจารณา



ระบบการอนุมัติด้วย  
ลายเซ็นอิเล็กทรอนิกส์

6.ดาวน์โหลดหนังสือ



สถานประกอบการ



<http://datacenter.dsd.go.th>

# ระบบรายงานผล การพัฒนาฝีมือแรงงาน

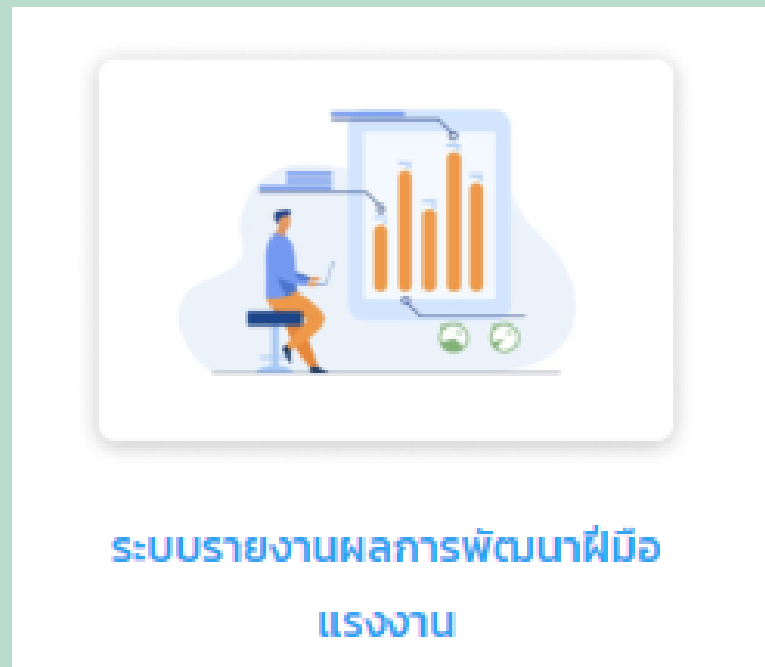

[e-report.dsd.go.th](http://e-report.dsd.go.th)



**3** ขอความเห็นชอบ  
ฝึกยก/เปลี่ยน  
(กรณีฝึกเอง)

ID	แหล่งที่มา	เขตพื้นที่	เลขที่เอกสาร	ชื่อสถานประกอบกิจการ	สาขา	วันที่ส่งข้อมูลเข้าระบบ	วันที่ขอรับรอง(เจ้าหน้าที่รับเรื่อง)	สถานะการรับรอง	เหตุผล	การแก้ไขเพิ่มเติม	เลขที่หนังสือรับรอง	วันที่ออกหนังสือ	วันที่แก้ไขข้อมูลล่าสุด	เจ้าหน้าที่	
697018	E-Service			บริษัท เขียนหนิง ซีฟู้ด จำกัด	สำนักงานใหญ่	03/12/2565		รอ เจ้าหน้าที่รับเรื่อง (มาจาก E-Service)					03/12/2565		แก้ไข ลบ รายงาน
697015	E-Service			บริษัท เขียนหนิง ซีฟู้ด จำกัด	สำนักงานใหญ่	03/12/2565		รอ เจ้าหน้าที่รับเรื่อง (มาจาก E-Service)					03/12/2565		แก้ไข ลบ รายงาน
697011	E-Service			บริษัท เขียนหนิง ซีฟู้ด จำกัด	สำนักงานใหญ่	03/12/2565		รอ เจ้าหน้าที่รับเรื่อง (มาจาก E-Service)					03/12/2565		แก้ไข ลบ รายงาน

(กรณี **4** การฝึกเอง)

ข้อมูลบริษัท | ข้อมูลเอกสาร | ข้อมูลหลักสูตร | ข้อมูลรุ่นในแต่ละหลักสูตร | ข้อมูลเอกสารแนบ | การพิจารณารับรองหลักสูตรและค่าใช้จ่าย

เลขที่บัญชีผู้ประกอบการ: 7600002043 สาขาที่ยื่น: สำนักงานใหญ่ เบอร์โทรศัพท์: 032-450335-6 ผู้มีอำนาจทำการแทน: นายบุญส่ง อนันตเสถ

ชื่อบริษัท: บริษัท เขียนหนิง ซีฟู้ด จำกัด

เลขที่ 254 ม.7 ตำบลบ้านแหลม อำเภอบ้านแหลม จังหวัดเพชรบุรี

ประเภทกิจการ:

ปัจจุบันมีพนักงานทั้งสิ้น: 0 คน ชาย: 0 คน หญิง: 0 คน

กลับไปรายการ

ข้อมูลบริษัท **5** | ข้อมูลเอกสาร | ข้อมูลหลักสูตร | ข้อมูลรุ่นในแต่ละหลักสูตร | ข้อมูลเอกสารแนบ | การพิจารณารับรองหลักสูตรและค่าใช้จ่าย

เลขที่บัญชีผู้ประกอบการ:	7600002043
ชื่อบริษัท:	บริษัท เขียนหนิง ซีฟู้ด จำกัด
ที่อยู่	เลขที่ 254 ม.7 ตำบลบ้านแหลม อำเภอบ้านแหลม จังหวัดเพชรบุรี
สาขาที่ยื่นขอรับรอง	สำนักงานใหญ่
ผู้มีอำนาจทำการแทน	นายบุญส่ง อนันตเสถ
หน่วยงานที่แจ้งขอรับรอง	สำนักงานพัฒนาฝีมือแรงงานเพชรบุรี
พื้นที่ที่แจ้งขอรับรอง	N/A
ประเภทกิจการ:	

เลขที่รับ	<input type="text"/>	วันที่รับเอกสาร	03/12/2565 <input type="checkbox"/> 14 นาฬิกา 57 นาที
เขียนที่	บ.เขียนหนิง ซีฟู้ด จำกัด	วันที่สร้างเอกสาร(วันที่เอกสารของ สปก.)	03/12/2565 1.
ประเภทการขอรับรอง	ฝึกยกระดับฝีมือแรงงาน	การยื่นรับรองหลักสูตร	ยื่นขอรับความเห็นชอบภายหลังการฝึกอบรมเสร็จสิ้น
การฝึก/สถานที่ฝึก	ฝึกเอง/จ้างจัดฝึก		
หมายเหตุครั้งที่แก้ไข (พิมพ์ต่อเนื่องกันไป ห้ามกด enter เพื่อขึ้นบรรทัดใหม่)	<input type="text"/>		

**6**

บันทึก

กลับไปรายการ



เลขที่บัญชีผู้ประกอบการ:	7600002043
ชื่อบริษัท:	บริษัท เขียนหนิง ซิฟู๊ด จำกัด
ที่อยู่	เลขที่ 254 ม.7 ตำบลบ้านแหลม อำเภอบ้านแหลม จังหวัดเพชรบุรี
สาขาที่ยื่นขอรับรอง	สำนักงานใหญ่
ผู้มีอำนาจทำการแทน	นายบุญส่ง อนันตเสถ
หน่วยงานที่แจ้งขอรับรอง	สำนักงานพัฒนาฝีมือแรงงานเพชรบุรี
พื้นที่ที่แจ้งขอรับรอง	N/A
ประเภทกิจการ:	

ลำดับ	ประเภทหลักสูตร	สาขาอาชีพ	ชื่อหลักสูตร	ระยะเวลาการฝึก (ชั่วโมง)	การตรวจสอบหลักสูตร	+ เพิ่มหลักสูตร
1	หลักสูตรใหม่	เกษตรอุตสาหกรรม	การป้องกันความปลอดภัยและการปลอมปนอาหาร	6	รอการตรวจสอบ	8 แก้ไข ลบ

ประเภทหลักสูตร	หลักสูตรใหม่
เป็นหลักสูตรในสาขาอาชีพ	เกษตรอุตสาหกรรม
กลุ่มหลักสูตร คำนิยาม	1. พัฒนาความรู้
ชื่อหลักสูตร ห้ามใส่เครื่องหมาย " หรือ ' ในชื่อ เด็ดขาด	การป้องกันความปลอดภัยและการปลอมปนอาหาร
ระยะเวลาในการฝึกอบรม	6 ชั่วโมง (ฝึกยกระดับต้องไม่น้อยกว่า 6 ช.ม., ฝึกเปลี่ยนสาขาอาชีพไม่น้อยกว่า 18 ช.ม.)
สถานะการเผยแพร่	<input checked="" type="checkbox"/> ยินยอมให้เผยแพร่
กรณีการฝึก	<input type="checkbox"/> กรณีการฝึกอบรมโดยการบรรยาย สำหรับการฝึกอบรมในห้องฝึกอบรม รุ่นละไม่เกินหนึ่งร้อยคน <input type="checkbox"/> กรณีการฝึกอบรมโดยการบรรยาย สำหรับการฝึกอบรมทางไกลผ่านสื่ออิเล็กทรอนิกส์ รุ่นละไม่เกินสามสิบคน ทั้งนี้ การฝึกอบรมตั้งแต่วันที่ 14 กันยายน 2565 เป็นต้นไป ปรับเป็นรุ่นละไม่เกินห้าสิบคน <input type="checkbox"/> กรณีการฝึกอบรมโดยการจัดกิจกรรมกลุ่ม กลุ่มละไม่เกินห้าสิบคนต่อวิทยากรหนึ่งคน <input type="checkbox"/> กรณีการฝึกอบรมทักษะฝีมือซึ่งต้องมีภาคปฏิบัติ กลุ่มละไม่เกินยี่สิบห้าคนต่อวิทยากรหนึ่งคน
การตรวจสอบหลักสูตร	รอการตรวจสอบ
รายละเอียดเกี่ยวกับหลักสูตร	ดาวน์โหลดไฟล์ ลบไฟล์
	9 บันทึก ยกเลิก



เลขที่บัญชีผู้ประกอบการ:	7600002043
ชื่อบริษัท:	บริษัท เขียนหนึ่ง ซีฟู้ด จำกัด
ที่อยู่	เลขที่ 254 ม.7 ตำบลบ้านแหลม อำเภอบ้านแหลม จังหวัดเพชรบุรี
สาขาที่ยื่นขอรับรอง	สำนักงานใหญ่
ผู้มีอำนาจทำการแทน	นายบุญส่ง อนันตเสถ
หน่วยงานที่แจ้งขอรับรอง	สำนักงานพัฒนาฝีมือแรงงานเพชรบุรี
พื้นที่ที่แจ้งขอรับรอง	N/A
ประเภทกิจการ:	

หลักสูตร การป้องกันความปลอดภัยและการปลอมปนอาหาร

## หลักสูตรการป้องกันความปลอดภัยและการปลอมปนอาหาร

รุ่น	ฝึกอบรมระหว่างวันที่ (จำนวนวันตั้งแต่ฝึก เสร็จจนถึงวันที่ยื่น เข้าระบบ)	ส่วนของสถานประกอบการ					ส่วนของเจ้าหน้าที่					การ ตรวจสอบ		
		ลูกจ้างที่ใช้สิทธิ์			ผู้เข้าฝึก อบรม ทั้งหมด	ค่าใช้จ่ายที่ ขอ	ลูกจ้างที่ใช้สิทธิ์			ผู้เข้าฝึก อบรม ทั้งหมด	ค่าใช้จ่ายที่ รับรอง			
		ชาย	หญิง	รวม			ชาย	หญิง	รวม					
4	21/10/2565 - 21/10/2565 (44วันจาก 03/12/2565 )	1	1	2	0	0	0	0	0	0	0	0	รอการ ตรวจสอบ	<div style="text-align: center;">+ เพิ่มรุ่น</div> <div style="text-align: center;">11</div> <div style="text-align: center;">แก้ไข</div> <div style="text-align: center;">ลบ</div>

สำหรับสถานประกอบการ			
รุ่น (ใส่ตัวเลขเท่านั้น ห้ามมีตัวอักษร หรือเครื่องหมายอื่น เช่น /)	4		
สถานที่ฝึกอบรม *	ชื่อสถานที่ฝึกอบรม	บริษัท เขียนหนึ่ง ซิปู๊ด จำกัด	
	ที่อยู่	254 ม.7 ต.บ้านแหลม อ.บ้านแหลม	
	จังหวัด	เพชรบุรี	
วิทยากรที่เข้าร่วม *	คุณบุญส่ง อนันตเสถ		
วันที่ฝึกอบรม *	21/10/2565	วันที่สิ้นสุด *	21/10/2565
ลูกจ้างที่ใช้สิทธิ์ ชาย	1	ลูกจ้างที่ใช้สิทธิ์ หญิง	1
	1 จากnixel		1 จากnixel
รวมลูกจ้างที่ใช้สิทธิ์	2	ผู้เข้ารับการฝึกอบรมทั้งหมด	0
สำหรับเจ้าหน้าที่			
ลูกจ้างที่ใช้สิทธิ์ ชาย *	0	ลูกจ้างที่ใช้สิทธิ์ หญิง *	0
รวมลูกจ้างที่ใช้สิทธิ์ *	0	ผู้เข้ารับการฝึกอบรมทั้งหมด *	0
หมายเหตุเพิ่มเติม (กรณีการแก้ไข จำนวนคนที่รับรอง)			
การตรวจสอบ *	รอการตรวจสอบ		
แก้ไขล่าสุดโดย	ชื่อ - นามสกุล <input type="text"/> ดำเนินการเมื่อ 03/12/2565 15:00:05		

### 1. ค่าตอบแทนวิทยากร

จำนวน  บาท อนุมัติ  บาท

เพิ่มเอกสารแนบ (กรณีเป็นการจ้างจัดฝึก ให้แนบหนังสือรับรองการจดทะเบียนนิติบุคคลพร้อมวัตถุประสงค์ของบริษัทที่รับจ้างจัดฝึกเข้ามาด้วย)

รอผล  ผ่าน  ไม่ผ่าน เหตุผล

### 2. ค่าลิขสิทธิ์ของหลักสูตรที่ใช้ในการฝึกอบรม

จำนวน  บาท อนุมัติ  บาท

รอผล  ผ่าน  ไม่ผ่าน เหตุผล



### 15. ค่าจ้างเหมาพาหนะไปดูงานเป็นกลุ่มที่กำหนดไว้ในหลักสูตรภายในประเทศ ยกเว้นค่าเครื่องบิน

จำนวน  บาท อนุมัติ  บาท

รอผล  ผ่าน  ไม่ผ่าน เหตุผล

### 16. ค่าเดินทางภายในประเทศของวิทยากร

จำนวน  บาท อนุมัติ  บาท

รอผล  ผ่าน  ไม่ผ่าน เหตุผล

### สรุปค่าใช้จ่ายที่ขอรับรอง

รวมจำนวนค่าใช้จ่ายที่ขอรับรอง 256800 บาท

รวมจำนวนค่าใช้จ่ายที่อนุมัติ 240000 บาท

จำนวนค่าใช้จ่ายที่รับรองต่อคน 9230.76 บาท

สรุปค่าใช้จ่ายที่รับรองจากจำนวนผู้ใช้สิทธิ์ 239999.76 บาท

กรณีผู้จัดฝึก หรือ วิทยากร รับเงินตราต่างประเทศ ขอให้ชี้แจงเป็นเงินสกุลบาท และแนบเอกสารอัตราแลกเปลี่ยน ณ วันที่โอนเงิน เพื่อประกอบการพิจารณา

ข้อมูลบริษัท ข้อมูลเอกสาร ข้อมูลหลักสูตร ข้อมูลรุ่นในแต่ละหลักสูตร 13 ข้อมูลเอกสารแนบ การพิจารณารับรองหลักสูตรและค่าใช้จ่าย

เลขที่บัญชีผู้ประกอบการ:	7600002043
ชื่อบริษัท:	บริษัท เชียงหนึ่ง ซิฟู้ด จำกัด
ที่อยู่:	เลขที่ 254 ม.7 ตำบลบ้านแหลม อำเภอบ้านแหลม จังหวัดเพชรบุรี
สาขาที่ยื่นขอรับรอง:	สำนักงานใหญ่
ผู้มีอำนาจทำการแทน:	นายบุญส่ง อนันตเสถ
หน่วยงานที่แจ้งขอรับรอง:	สำนักงานพัฒนาฝีมือแรงงานเพชรบุรี
พื้นที่ที่แจ้งขอรับรอง:	N/A
ประเภทกิจการ:	

รายการเอกสารแนบ

กำหนดการฝึกอบรม	หลักสูตร: การป้องกันความปลอดภัยและการปลอมปนอาหาร - รุ่นที่ 4 <b>ดาวน์โหลดไฟล์</b> <b>ลบไฟล์</b>
รายชื่อผู้รับการฝึกอบรม <b>๙๗</b> ดาวน์โหลดแบบฟอร์ม(ปรับปรุงเมื่อ 1 มี.ค. 62) (กรุณาใช้แบบฟอร์มด้านบนเท่านั้น หากท่านใช้แบบฟอร์มที่ดาวน์โหลดก่อนวันที่ 1 มี.ค. 62 ขอให้ดาวน์โหลดแบบฟอร์มใหม่ด้านบนไปใช้แทน) <b>! ค่าเดือน!!!</b> หากท่านยังคงใช้แบบฟอร์มเดิม (GENERICV7.xls) ระบบจะไม่นำรายชื่อในไฟล์ excel ไปคำนวณการประเมินเงินสมทบ ดังนั้นกรุณาใช้แบบฟอร์มใหม่GENERICV8.xls อัปเดตทุกครั้งไม่ว่าจะยื่นใหม่หรือแก้ไขตามที่เจ้าหน้าที่แจ้ง )	หลักสูตร: การป้องกันความปลอดภัยและการปลอมปนอาหาร - รุ่นที่ 4 <b>ดาวน์โหลดไฟล์</b> <b>ลบไฟล์</b>
ใบเซ็นชื่อผู้เข้ารับการฝึก	หลักสูตร: การป้องกันความปลอดภัยและการปลอมปนอาหาร - รุ่นที่ 4 <b>ดาวน์โหลดไฟล์</b> <b>ลบไฟล์</b>
เฉพาะการฝึกอบรมทางไกลผ่านสื่ออิเล็กทรอนิกส์ ต้องแนบเอกสารเพิ่มเติมดังต่อไปนี้	
ใบลงทะเบียนผู้รับการฝึกอบรมทางไกลผ่านสื่ออิเล็กทรอนิกส์ (การแสดงผลก่อนเข้าเข้าอบรม) <a href="#">คลิก</a>	หลักสูตร: การป้องกันความปลอดภัยและการปลอมปนอาหาร - รุ่นที่ 4 <b>ดาวน์โหลดไฟล์</b> <b>ลบไฟล์</b>
แบบแสดงตนด้วยภาพของผู้เข้ารับการฝึกอบรมทางไกลผ่านสื่ออิเล็กทรอนิกส์(ภาพถ่ายหน้าจอที่มีใบหน้าผู้เข้ารับการฝึกทุกคน) <a href="#">คลิก</a>	หลักสูตร: การป้องกันความปลอดภัยและการปลอมปนอาหาร - รุ่นที่ 4 <b>ดาวน์โหลดไฟล์</b> <b>ลบไฟล์</b>

14 [บันทึก](#) [กลับไปรายการ](#)



**GENERIC9.XLS**

ข้อมูลบริษัท ข้อมูลเอกสาร ข้อมูลหลักสูตร ข้อมูลรุ่นในแต่ละหลักสูตร ข้อมูลเอกสารแนบ 15 การพิจารณารับรองหลักสูตรและค่าใช้จ่าย

เลขที่บัญชีผู้ประกอบการ:	7600002043
ชื่อบริษัท:	บริษัท เชียงหนึ่ง ซิฟู้ด จำกัด
ที่อยู่:	เลขที่ 254 ม.7 ตำบลบ้านแหลม อำเภอบ้านแหลม จังหวัดเพชรบุรี
สาขาที่ยื่นขอรับรอง:	สำนักงานใหญ่
ผู้มีอำนาจทำการแทน:	นายบุญส่ง อนันตเสถ
หน่วยงานที่แจ้งขอรับรอง:	สำนักงานพัฒนาฝีมือแรงงานเพชรบุรี
พื้นที่ที่แจ้งขอรับรอง:	N/A
ประเภทกิจการ:	

สถานะการรับรอง	ตรวจสอบแล้ว ให้มีการแก้ไข
เลขที่หนังสือรับรอง	
เหตุผล	ไม่ได้แนบไฟล์รายชื่อ
เจ้าหน้าที่บันทึกข้อมูล	ชื่อ - นามสกุล นาย ไกรวิทย์ เอกธรรมสุทธิ ตำแหน่ง ผู้อำนวยการศูนย์ข้อมูลเทคโนโลยีสารสนเทศและฯ ดำเนินการเมื่อ 4/12/2565 20:17:2
เจ้าหน้าที่ตรวจสอบและให้แก้ไขเพิ่มเติมข้อมูล	ชื่อ - นามสกุล นาย ไกรวิทย์ เอกธรรมสุทธิ ตำแหน่ง ผู้อำนวยการศูนย์ข้อมูลเทคโนโลยีสารสนเทศและฯ ดำเนินการเมื่อ 4/12/2565 20:17:5
ผู้รับรอง	ชื่อ - นามสกุล ตำแหน่ง ดำเนินการเมื่อ
นายทะเบียน	ชื่อ - นามสกุล ตำแหน่ง

--

**รอเจ้าหน้าที่รับเรื่อง**

ดำเนินการ ตรวจสอบ

ตรวจสอบแล้ว ให้มีการแก้ไขเพิ่มเติม

รอผู้รับรองพิจารณา

รอนายทะเบียนพิจารณาอนุมัติ

16 [บันทึก](#) [รายงาน](#) [กลับไปรายการ](#)



GENERIC9.XLS

# ปัญหาที่พบ

GENERICV8 (1) [มุมมองที่ได้รับการป้องกัน] - Excel

ไฟล์ หน้าแรก แทรก เค้าโครงหน้ากระดาษ สูตร ข้อมูล รีวิว มุมมอง นักพัฒนา Office Tab Kutools™ Kutools Plus วิธีใช้ บอกล้มเหลวคุณต้องการทำอะไร

มุมมองที่ได้รับการป้องกัน โปรดระวัง ไฟล์ที่มาจากอินเทอร์เน็ตอาจมีไวรัส ถ้าคุณไม่จำเป็นต้องแก้ไขไฟล์ จะปลอดภัยกว่าหากอยู่ในมุมมองที่ได้รับการป้องกัน  1

F11 : X ✓ f&

GENERICV8 (1) [มุมมองที่ได้รับการป้องกัน]

ที่	เลขบัตรประจำตัวประชาชน	สำเนาทำ	ชื่อ	สกุล	ตำแหน่ง	ผลการประเมินศักยภาพผู้ผ่านการอบรม					รวมคะแนน	การประเมินศักยภาพ	การประเมินผลสภาพ	ตรวจสอบความถูกต้องของเลขบัตรประชาชน
						1. ความรู้จากสารที่อบรม	2. ทักษะในการปฏิบัติงาน	3. ทักษะที่มีต่อการปฏิบัติงาน	4. การแก้ปัญหาในการทำงาน	5. ความตระหนักในค่านิยม				
	1.ตรวจสอบเลขบัตรประชาชน													

โปรดกรอกผลการประเมินคะแนนลงในช่องสีเขียวและในตาราง และเลือกตัวเลือกในช่องว่างในช่องสีฟ้าเท่านั้น

กรณีนีเลขบัตรประชาชนจะฟ้องว่าไม่ครบถ้วนข้อมูลได้ทราบ

## 1.ล้มเปิด MACRO

วิธีแก้ : เปิดให้เรียบร้อยโดยคลิก เปิดใช้งานการแก้ไข



GENERIC9.XLS

# ปัญหาที่พบ

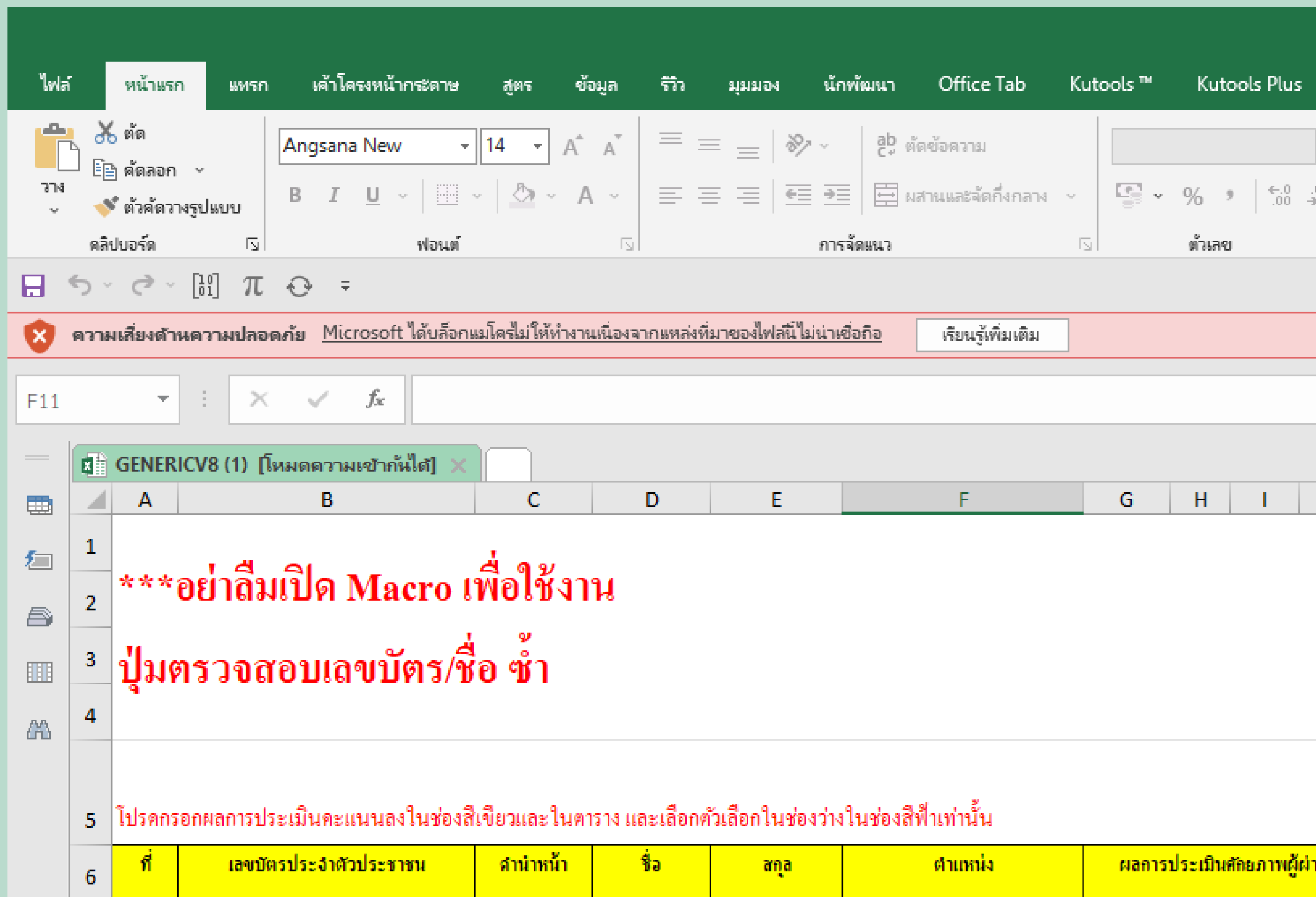

2.เปิด  
MACRO แล้ว  
แต่ MS EXCEL  
บล็อกไม่ให้  
ทำงาน

Name	Date modified
งานข้อมูลเข้าอบรม (7).xls	2/9/2565 11:44

## วิธีแก้แบบที่ 1 :

1.คลิกขวาที่ไฟล์ generic9

2.คลิก properties

3.ติ๊กที่ unblock

# วิธีแก้แบบที่2 : เพิ่ม Trust Location ให้ Excel รู้จัก

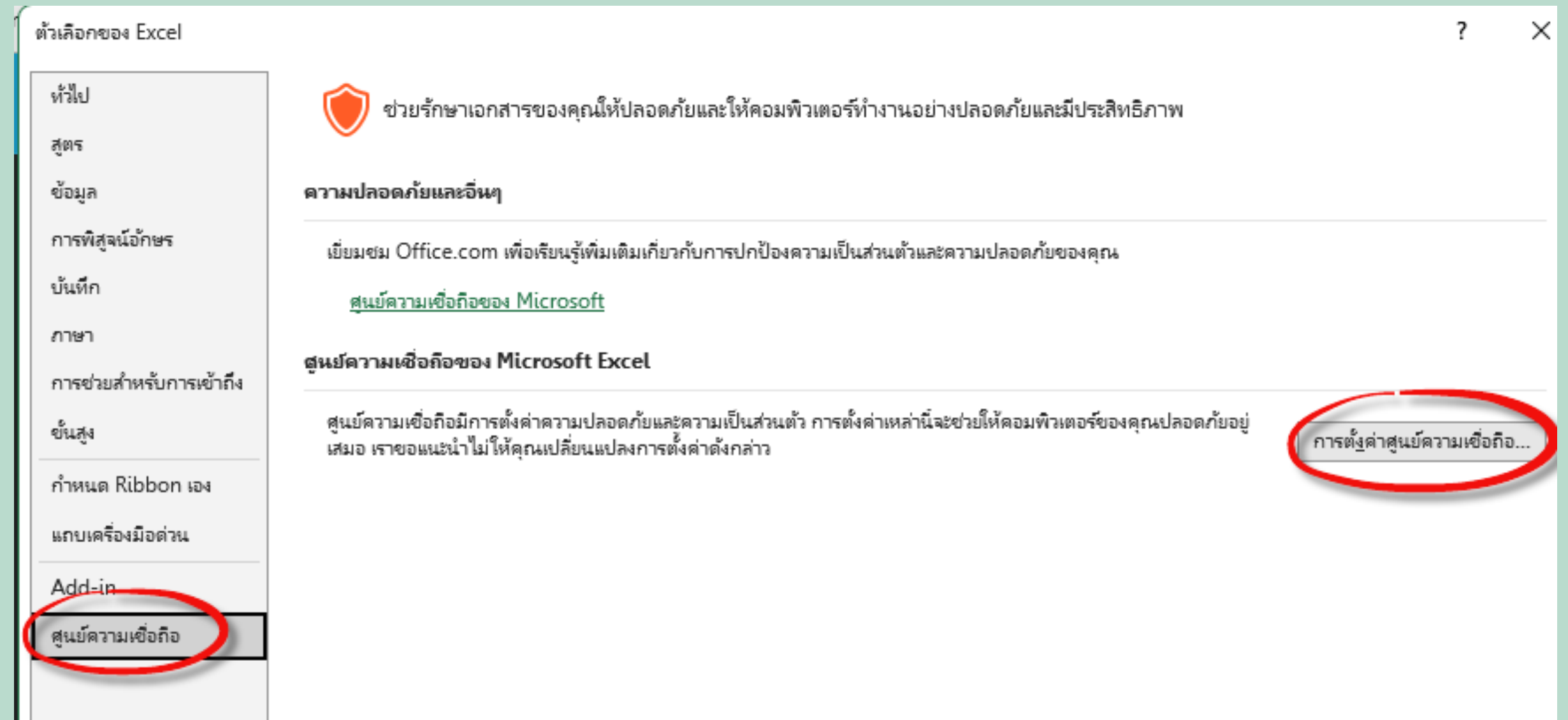
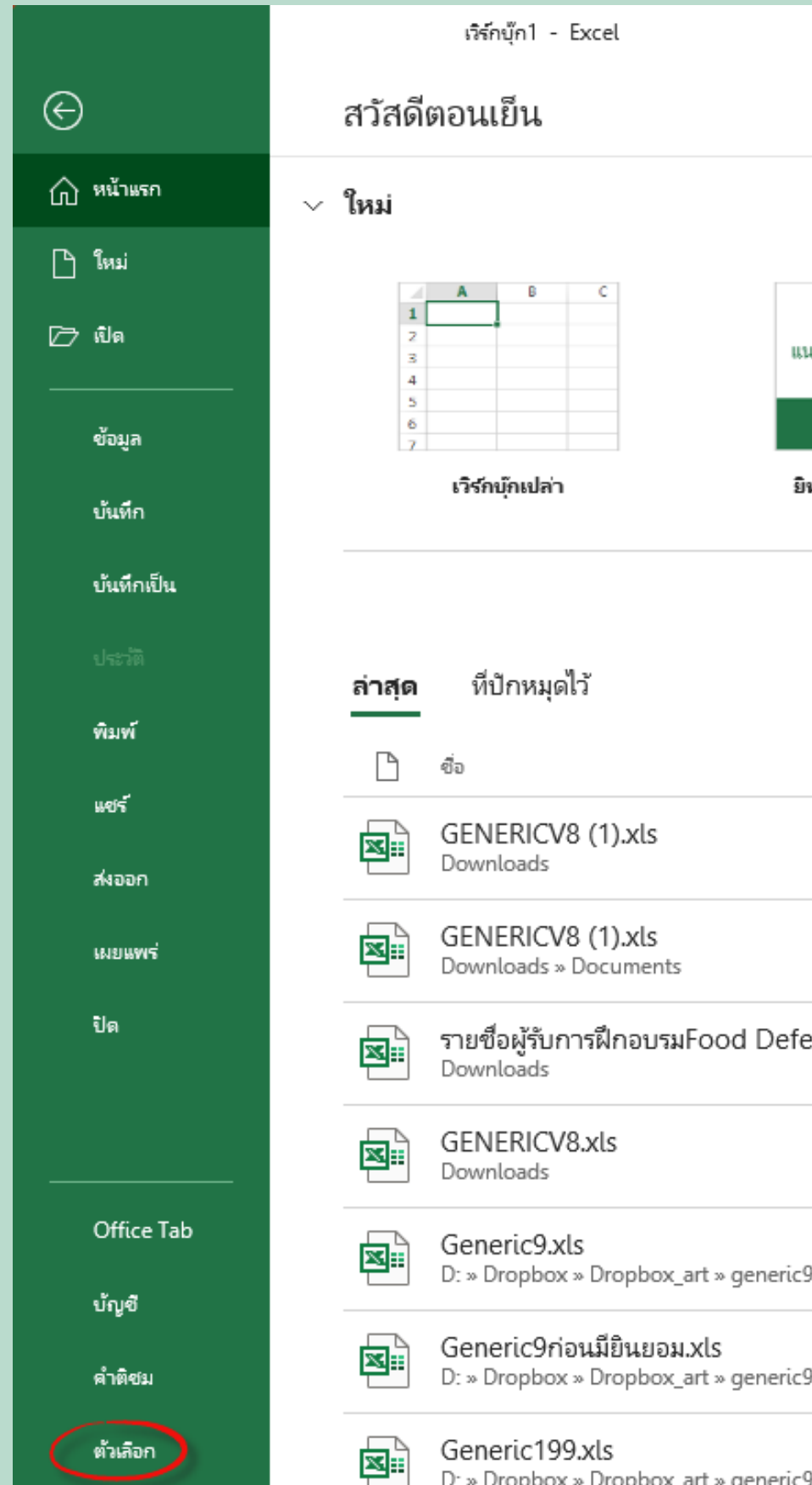

ผู้เผยแพร่ที่น่าเชื่อถือ

ตำแหน่งที่ตั้งที่เชื่อถือได้

เอกสารที่เชื่อถือได้

ผลิตภัณฑ์ Add-in ที่ได้รับการเชื่อถือ

Add-In

การตั้งค่า ActiveX

การตั้งค่าแมโคร

มุมมองที่ได้รับการป้องกัน

แถบข้อความ

เนื้อหาภายนอก

การตั้งค่าการบล็อกไฟล์

ตัวเลือกความเป็นส่วนตัว

การลงชื่อเข้าใช้ที่ยึดตามฟอร์ม

## ตำแหน่งที่ตั้งที่เชื่อถือได้

คำเตือน: ตำแหน่งที่ตั้งทั้งหมดเหล่านี้ถือว่าเป็นแหล่งที่เชื่อถือได้ในการเปิดไฟล์ หากคุณเปลี่ยนหรือเพิ่มตำแหน่งที่ตั้ง ตรวจสอบให้แน่ใจว่าตำแหน่งที่ตั้งใหม่ั้นปลอดภัย

เส้นทาง	คำอธิบาย	วันที่ปรับเปลี่ยน
<b>ตำแหน่งที่ตั้งของผู้ใช้</b>		
C:\Users\kraiw\Downloads\Documents\		4/12/2565 21:20
C:\Users\kraiw\AppData\Roaming\Microsoft\Te	ตำแหน่งที่ตั้งเริ่มต้นของ Excel: เหมเพลตของผู้ใช้	
C:\Program Files\Microsoft Office\Root\Office16	ตำแหน่งที่ตั้งเริ่มต้นของ Excel: การเริ่มต้นของ Excel	
C:\Users\kraiw\AppData\Roaming\Microsoft\Ex	ตำแหน่งที่ตั้งเริ่มต้นของ Excel: การเริ่มต้นของผู้ใช้	
C:\Program Files\Microsoft Office\Root\Templat	ตำแหน่งที่ตั้งเริ่มต้นของ Excel: เหมเพลตของแอปพลิเคชัน	
C:\Program Files\Microsoft Office\Root\Office16	ตำแหน่งที่ตั้งเริ่มต้นของ Excel: การเริ่มต้นของ Office	
C:\Program Files\Microsoft Office\Root\Office16	ตำแหน่งที่ตั้งเริ่มต้นของ Excel: Add-in	

## ตำแหน่งที่ตั้งของนโยบาย

เส้นทาง: C:\Users\kraiw\Downloads\Documents\

คำอธิบาย:

วันที่ปรับเปลี่ยน: 4/12/2565 21:20

โพลเดอรัยอ: ไม่อนุญาต

 อนุญาตให้ใช้ตำแหน่งที่ตั้งที่เชื่อถือได้บนเครือข่ายของฉัน (ไม่แนะนำ)

 ปิดใช้งานตำแหน่งที่ตั้งที่เชื่อถือได้ทั้งหมด

เพิ่มตำแหน่งที่ตั้งใหม่...

เอาออก

## ตำแหน่งที่ตั้งที่เชื่อถือได้ของ Microsoft Office

? X

คำเตือน: ตำแหน่งที่ตั้งนี้จะถือว่าเป็นแหล่งที่เชื่อถือได้ในการเปิดไฟล์ หากคุณเปลี่ยนหรือเพิ่มตำแหน่งที่ตั้ง ตรวจสอบให้แน่ใจว่าตำแหน่งที่ตั้งใหม่ั้นปลอดภัย

เส้นทาง:

C:\Users\kraiw\Downloads\Documents

เรียกดู...

 โพลเดอรัยอของตำแหน่งที่ตั้งนี้ได้รับความเชื่อถือเช่นกัน

คำอธิบาย:

วันที่และเวลาที่สร้าง: 4/12/2565 21:25

ตกลง

ยกเลิก

Name	Date modified	Type	Size
Kutools for Excel	26/9/2564 18:34	File folder	
Navicat	26/9/2564 18:46	File folder	
Power BI Desktop	28/2/2566 18:52	File folder	
reportoloc	29/4/2566 15:33	File folder	
Snagit	7/9/2565 6:48	File folder	
Zoom	24/2/2565 10:12	File folder	
พิมพ์ Office แบบกำหนดเอง	26/9/2564 18:26	File folder	
Generic9	4/5/2566 9:02	Microsoft Excel 97...	358 KB

**ไฟล์รายชื่อผู้เข้ารับการฝึก (Generic9)  
ทุกไฟล์จะสามารถเปิดได้ทันที หากอยู่  
ภายใต้ Trust Location ที่ได้กำหนดไว้**

# การอุทธรณ์



## เจ้าหน้าที่ต้องเข้าไปตรวจสอบ หากมีการแจ้งอุทธรณ์



### ตรวจสอบการบันทึกข้อมูล

#### สถิติทั่วไป

1. ข้อมูลการยื่นรับรอง ปี 64 ทั้งหมด	2. ฐานข้อมูล สปก. ที่มีลูกจ้าง 100 คนขึ้นไป ปีงบประมาณ พ.ศ. 2564	3. รายชื่อผู้เข้าฝึกอบรมที่ผ่านการรับรองฯ 2563
4. รายชื่อผู้เข้าฝึกอบรมที่ผ่านการรับรองฯ 2562	5. ผลการประเมินศักยภาพ 63	6. จำนวนการยื่นแยกตามสถานะของรายการที่ยื่น
7. รายชื่อบริษัทยื่นสท. 2 แยกตามเดือน	8. ฐานข้อมูล สปก. ที่อยู่ในข่ายบังคับ ณ 24 ส.ค. 61	9. ผลการประเมินศักยภาพ 2564
10. สรุป สท. 2 ประจำปี	11. ข้อมูลสถานประกอบการจาก NLIC ณ วันที่ 1 ต.ค. 62	12. ข้อมูล สปก. จาก NLIC ที่กองส่งเสริมคัดกรองแล้ว
13. ข้อมูลสถานประกอบการจาก NLIC	14. รายชื่อผู้เข้าฝึกอบรมที่ผ่านการรับรองฯ 2564	15. ปฏิทินข้อมูลการเพิ่ม/ย้าย/หยุด/เลิก สปก.

#### เรียกดูข้อมูลแบบด่วนๆ

1. ข้อมูลการยื่นรับรองแยกตามหน่วยงาน	2. ข้อมูลการยื่นรับรองแยกตามบริษัท	3. ข้อมูลการยื่นรับรองแยก ID (ฝึกเอง)
4. ข้อมูลการยื่นรับรองแยก ID (ส่งฝึก)	5. การยื่น สท. 2 ปี 2563/2562 ของ สปก. ที่ฝึกขึ้นทะเบียน สท. 1	6. รายชื่อต่างดาว
7. แผนการฝึกอบรมของบริษัท	8. ตรวจสอบการยื่นอุทธรณ์ของสถานประกอบการกิจการ	9. ดูข้อมูลหน่วยงาน
10. โฉนดที่ดินของ สป. 1		

### ข้อมูลการอุทธรณ์การยื่นรับรองหลักสูตรและค่าใช้จ่ายในการฝึกอบรมของสถานประกอบการ

สถาบันพัฒนาฝีมือแรงงาน 3 ชลบุรี

เลขทะเบียน/ชื่อสถานประกอบการ:: ถ้าเป็นชื่อ ใส่เป็นบางตัวก็พอ

ลำดับที่	เลขทะเบียนสถานประกอบการ	ชื่อสถานประกอบการ	ประเภท	หมายเลข ID	สถานะพิจารณาของนายทะเบียน	ชื่อ นายทะเบียน	ข้อคิดเห็นของนายทะเบียน	รายละเอียดการอุทธรณ์	วันที่ยื่นอุทธรณ์	ผลการอุทธรณ์	การจัดการ
1	1100035125	บริษัท ไทยลิสเตอร์โปรดักส์ จำกัด	ฝึกเอง	388606	ผ่าน	จิราภรณ์ ปลูกบุญฤทธิ์		ขอแก้ไข Excel และรูปภาพประกอบรายละเอียดหลักสูตรเพิ่มเติม	2020-07-29 13:15:07	ไม่ผ่านการอุทธรณ์	✓✗
2	1000007421	บริษัท คอลเกต-ปาล์มโอเล็ฟ (ประเทศไทย) จำกัด	ฝึกเอง	238845	ไม่ผ่าน	วาสิษฐิ์ ระจิตดำรงดี	เนื่องจากด้วยบริษัท คอลเกต-ปาล์มโอเล็ฟ (ประเทศไทย) จำกัด ได้ดำเนินการจัดอบรมพนักงานในปี 2561 ตามที่สถาบันพัฒนาฝีมือแรงงานกำหนด และได้ยื่นขอการรับรองผ่านระบบ E-Service แต่ปรากฏว่าเป็นกรณียื่นเกิน 60 วัน จำนวนทั้งสิ้น 64 หลักสูตร โดยในตอนแรกเป็นการยื่นขอการรับรองโดยสาขาทางสถาบันพัฒนาฝีมือแรงงาน 3 ชลบุรี แต่เนื่องจากไม่ได้รับการอนุมัติเพราะยื่นล่าช้า ในวันที่ 3 พฤษภาคม 2562 ทางบริษัทฯ จึงได้ยื่นเรื่องขอความอนุเคราะห์กับทางสถาบันพัฒนาฝีมือแรงงาน 13 กรุงเทพมหานคร ซึ่งดูแลสำนักงานใหญ่แทน โดยได้กรอกบันทึกถ้อยคำของผู้ประกอบการ (กรณียื่นรับรองหลักสูตรล่าช้า) และยื่นเอกสารขอรับรองไว้แล้ว แต่ยังไม่ทราบผลการพิจารณา โดยเหตุผลที่ขอความอนุเคราะห์ เนื่องจากทางบริษัทฯ มีความเข้าใจว่า พนักงานที่ดูแลเรื่องการยื่นขอรับรองหลักสูตรได้ดำเนินการยื่นเรียบร้อยแล้ว เพราะเมื่อสอบถามพนักงาน ก็แจ้งว่าได้ยื่นแล้ว ประกอบกับที่ผ่านมา พนักงานก็เป็นผู้ที่ทำหน้าที่เป็นประจำ โดยไม่เคยมีปัญหาแต่อย่างใด ทางบริษัทฯ จึงเชื่อว่า พนักงานได้ดำเนินการแล้วจริง อย่างไรก็ตามเมื่อช่วงเดือนมีนาคม 2562 พนักงานคนดังกล่าว ได้มาแจ้งขอลาออก ทางบริษัทฯ จึงสอบถามถึงสาเหตุแห่งการลาออก และได้พบว่า พนักงานจะลาออกเพราะตนเองได้ยื่นขอรับรองหลักสูตรล่าช้า โดยได้ใช้วิธีการเข้าไปในระบบในคราวเดียว จึงทำให้บางหลักสูตรยื่นไม่ทันตามเวลาที่กำหนด และไม่ได้รับการรับรอง เมื่อบริษัทฯ ทราบ จึงได้ดำเนินการเพื่อขอความอนุเคราะห์ในทันที ทั้งนี้บริษัทฯ ตระหนักถึงความสำคัญในการอบรมให้ความรู้กับพนักงาน และได้มีเจตนาที่จะไม่ปฏิบัติตามระเบียบของทางสถาบันพัฒนาฝีมือแรงงาน โดยในปีดังกล่าว ก็ได้มีการจัดอบรมให้กับพนักงานเป็นจำนวนหลายหลักสูตร จึงใคร่ขออุทธรณ์ให้พิจารณารับรองหลักสูตร ปี 2561 มาในครั้งนี้ เพื่อโปรดพิจารณา	2020-09-21 14:49:01	ผลการพิจารณา	✓✗	
3	2000235247	บริษัท ไทยทิปโปน คอมพิวเตอร์ จำกัด	ส่งฝึก	244913	ผ่าน	จาเนียร ขาวจันทร์		เนื่องจากมีการส่งไฟล์ รายชื่อพนักงานที่อบรมหลักสูตร จึงทำให้ชื่อพนักงานที่เข้าอบรมจริงไม่เข้าระบบ และทำให้ชื่อพนักงานที่ส่งผิดเข้าไปซ้ำในระบบ	2021-01-05 14:26:56	ผ่านการอุทธรณ์	✓✗

สถานะการรับรอง (หากต้องการส่งเรื่อง กรุณาเลือก ส่งข้อมูล)	อนุมัติ
เลขที่หนังสือรับรอง	รง 0 [redacted] / 2.1 [redacted]
ให้ไว้ ณ วันที่	22/06/2563 01
เหตุผล	เหตุผลเพิ่มเติม หลังจากการอุทธรณ์ เนื่องจาก ตำแหน่งงานที่บริษัทส่งมาไม่เกี่ยวข้องกับการฝึกอบรมของหลักสูตรนี้ ค่ะ เช่น ตำแหน่งแม่บ้าน พนักงานไม่จำเป็นต้องอบรมหลักสูตรนี้ และอีกหลายตำแหน่งที่บริษัทแจ้ง
เจ้าหน้าที่บันทึกข้อมูล	ชื่อ - นามสกุล น [redacted] ตำแหน่ง นักวิชาการพัฒนา [redacted]
ผู้รับรอง	ชื่อ - นามสกุล น [redacted] ตำแหน่ง นักวิชาการพัฒนา [redacted]
นายทะเบียน	ชื่อ - นามสกุล น [redacted] ตำแหน่ง ผู้อำนวยการสภา [redacted]

กลับไปที่ยุติบัตร

### คำขออุทธรณ์

### ส่งคำขออุทธรณ์

### รายการคำขออุทธรณ์

ลำดับ	วันที่บันทึก	รายละเอียด	สถานะ
1.	30/09/2563 10:32:54	ขอชี้แจงเจ้าหน้าที่ [redacted] ประกอบกิจการสถานพยาบาล ในการจัดฝึกอบรมแต่ละหลักสูตร ทางศูนย์ฝึกอบรมจะต้องพิจารณาหลักสูตรและเนื้อหาทุกครั้งก่อนจัดฝึกอบรม ต้องมีความสอดคล้อง ผู้เข้าฝึกอบรมสามารถเข้าถึงข้อมูลที่จัดฝึกได้ และสามารถนำไปใช้ในชีวิตประจำวัน จากการพิจารณาท่านแจ้งว่าตำแหน่งงานไม่เกี่ยวข้องหลักสูตร อยากให้พิจารณาอีกครั้ง ตำแหน่งผู้จัดการแผนกห้องปฏิบัติการพยาธิ คือนักเทคนิคทางการแพทย์ นักโภชนาการ คือผู้ทำกับอาหารผู้ป่วยในโรงพยาบาล ผู้จัดการแผนกผู้ป่วยใน คือพยาบาลวิชาชีพ เจ้าหน้าที่ซัพพลาย คือ พนักงานผู้ช่วยพยาบาล ขอขอบคุณที่ท่านได้พิจารณาอีกครั้ง	ไม่ผ่าน
2.	18/08/2563 08:21:42	เนื่องจากผู้รับมอบอำนาจลงบันทึกจำนวนผู้เข้าฝึกอบรมผิดพลาด รุ่นที่ 1 ผู้เข้าฝึกอบรมรวมทั้งสิ้น 40 คน ชาย 2 คน หญิง 38 คน แต่ผู้รับมอบอำนาจลงข้อมูลผู้เข้าฝึกอบรมเป็นจำนวน 13 คน เท่านั้น ขอความกรุณาท่านผู้ตรวจสอบทบทวนเอกสารที่แนบส่งอีกครั้ง หากท่านต้องการเอกสารเพิ่มเติมกรุณาแจ้งทางบริษัทฯ ขอพระคุณค่ะ	ไม่ผ่าน

# จำนวนผู้ผ่านการฝึกอบรม

❖ ข้อมูลรายชื่อจากไฟล์ excel ในขั้นตอนที่ 5 จะถูกนำไปคำนวณเงินสมทบก็ต่อเมื่อครบเงื่อนไขดังนี้

- รายชื่อผู้ผ่าน ต้องมีคำว่า ผ่าน ในช่อง Status
- วันที่สิ้นสุดการฝึกอบรมจะต้องอยู่ในช่วงปีของการยื่น สท.2
- หลักสูตรของรุ่นนั้น จะต้องมีส่วนนะ อนุมัติ (step3)
- รายละเอียดของรุ่นนั้น จะต้องมีส่วนนะ อนุมัติ (step4)
- เรคคอร์ดนั้นจะต้องมีส่วนนะ อนุมัติ (step6)
- เรคคอร์ดนั้นจะต้องยื่นภายในวันที่ 15 ม.ค. ปีถัดไป ก่อน 24.00 (ยึดเวลา server กรม เป็นหลัก)



<http://datacenter.dsd.go.th>

# การตรวจสอบข้อมูลการพิจารณายื่น ✨ รับรองหลักสูตรและค่าใช้จ่าย

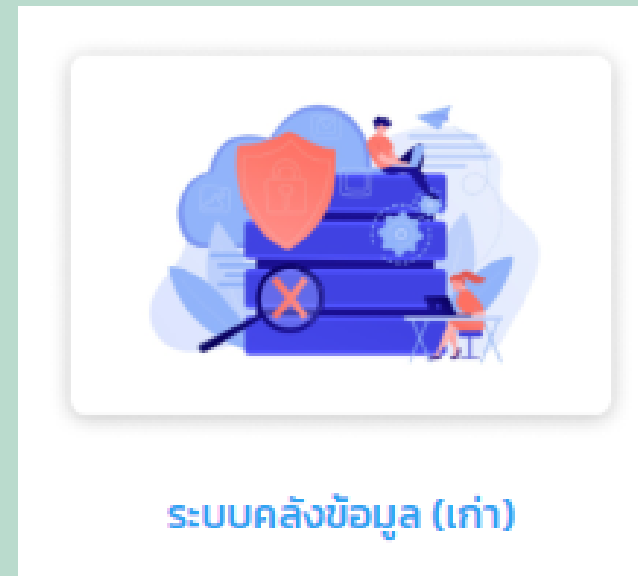
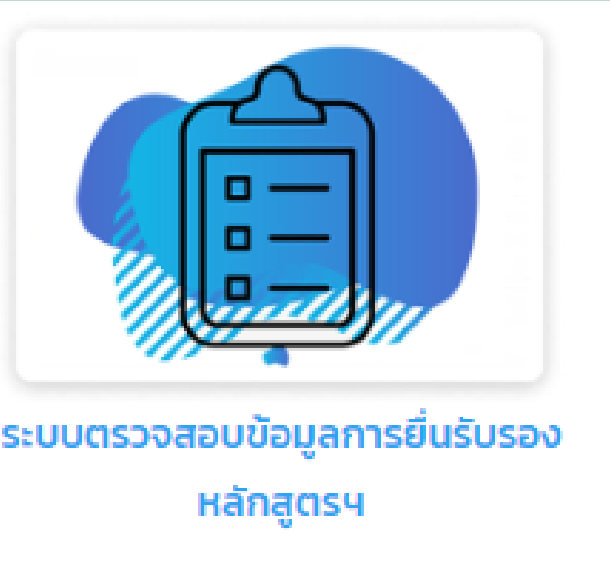

<http://gcloud.dsd.go.th/~q9/indexadmin.php>



❖ เพื่อให้มีความชัดเจน สามารถตรวจสอบเกี่ยวกับจำนวนผู้ผ่านการ  
ฝึกอบรม สถานประกอบการและเจ้าหน้าที่ที่สามารถเข้าไปตรวจสอบ  
รายชื่อผู้ผ่านการฝึกอบรมได้ที่เมนูดังรูป

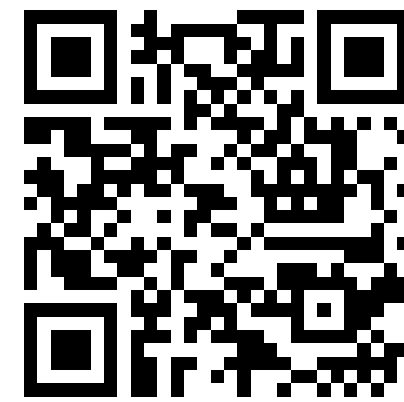

Password



เจ้าหน้าที่

สถิติด้านการส่งเสริมการพัฒนาฝีมือแรงงาน

- |  |   |  |
|--|---|--|
| 1.ข้อมูลการยื่นรับรอง ปี 64 ทั้งหมด                                  | 2.ฐานข้อมูล สปก.ที่มีลูกจ้าง 100 คนขึ้นไป ปีงบประมาณ. พ.ศ. 2564 | 3.รายชื่อผู้เข้าฝึกอบรมที่ผ่านการรับรองฯ 2563                        |
| 4.รายชื่อผู้เข้าฝึกอบรมที่ผ่านการรับรองฯ 2562                        | 5.ผลการประเมินศักยภาพ63   | 6.จำนวนการยื่นแยกตามสถานะของรายการที่ยื่น                            |
| 7.รายชื่อบริษัทยื่นสท.2 แยกตามเดือน                                  | 8.ฐานข้อมูล สปก.ที่อยู่ในข่ายบังคับ ณ 24 ส.ค.61                 | 9.ผลการประเมินศักยภาพ 2564   |
| 10.สรุป สท.2 ประจำปี   | 11.ข้อมูลสถานประกอบการจาก NLIC ณ วันที่ 1 ต.ค. 62               | 12.ข้อมูล สปก. จากNLICที่กองส่งเสริมคัดกรองแล้ว                      |
| 13.ข้อมูลสถานประกอบการจาก NLIC ณ วันที่ 1 ก.พ. 67                    | 14.รายชื่อผู้เข้าฝึกอบรมที่ผ่านการรับรองฯ 2564                  | 15. ปฏิทินข้อมูลการเพิ่ม/ย้าย/หยุด/เลิก สปก.                         |
| 16.การยื่นรับรองฯปีปฏิทิน 2564 (ปกติ/ออนไลน์)                        | 17.การยืนยันตัวตนและยอมรับข้อตกลง                               | 18.ผลการประเมินศักยภาพ 2565  |
| 19.รายชื่อผู้เข้าฝึกอบรมที่ผ่านการรับรองฯ 2565                       | 20.ข้อมูลการยื่นรับรอง ปี 65 ทั้งหมด                            | 21.การยื่นรับรองฯปีปฏิทิน 2565 (ปกติ/ออนไลน์)                        |
| 22.ข้อมูลจำนวนลูกจ้างในแต่ละเดือนของสถานประกอบการในข่ายบังคับปี 2565 | 23.ข้อมูลจำนวนลูกจ้างที่สถานประกอบการยื่นคำขอฯ ในสถานะต่างๆ     | 24.ผลการประเมินศักยภาพ 2566  |
| 25.ผลการประเมินศักยภาพ 2567  | 26.รายชื่อผู้เข้าฝึกอบรมที่ผ่านการรับรองฯ 2566                  | 27.ข้อมูลจำนวนลูกจ้างในแต่ละเดือนของสถานประกอบการในข่ายบังคับปี 2566 |
| 28.รายชื่อผู้เข้าฝึกอบรมที่ผ่านการรับรองฯ 2567                       | 29.สรุปข้อมูลการชำระเงินสมทบ                                    | 30.ข้อมูลจำนวนลูกจ้างในแต่ละเดือนของสถานประกอบการในข่ายบังคับปี 2567 |

PRB e-Service

**2563**  
ระบบบันทึกข้อมูลจำนวนลูกจ้าง  
และตรวจสอบรายชื่อลูกจ้าง  
ที่ผ่านการรับรองหลักสูตรฯ

**2564**  
ระบบบันทึกข้อมูลจำนวนลูกจ้าง  
และตรวจสอบรายชื่อลูกจ้าง  
ที่ผ่านการรับรองหลักสูตรฯ

**2565**  
ระบบบันทึกข้อมูลจำนวนลูกจ้าง  
และตรวจสอบรายชื่อลูกจ้าง  
ที่ผ่านการรับรองหลักสูตรฯ

**2566**  
ระบบบันทึกข้อมูลจำนวนลูกจ้าง  
และตรวจสอบรายชื่อลูกจ้าง  
ที่ผ่านการรับรองหลักสูตรฯ

**2567**  
ระบบบันทึกข้อมูลจำนวนลูกจ้าง  
และตรวจสอบรายชื่อลูกจ้าง  
ที่ผ่านการรับรองหลักสูตรฯ



สถานประกอบการ





เจ้าหน้าที



## ข้อมูลการฝึกอบรมของสถานประกอบการในความรับผิดชอบ

สถาบันพัฒนาฝีมือแรงงาน 14 ปทุมธานี

\*\*\*ข้อมูลตัวเลขจำนวนพนักงานที่ส่งเข้าอบรม/ตัดซ้ำ จะอัปเดตทุกเช้า ไม่ใช่ข้อมูล realtime นะครับ  
เพราะถ้า realtime จะประมวลผลช้ามาก สำหรับหน่วยงานที่มีสถานประกอบการหลายแห่ง เช่น ชลบุรี /อยุธยา/กองส่งเสริม เป็นต้น

เลขทะเบียน/ชื่อสถานประกอบการ::   

70%



ที่	รหัสสถานประกอบกิจการ	ชื่อสถานประกอบกิจการ <small>*หมายถึง ขึ้นทะเบียน สท1</small>	จำนวนพนักงานทั้งหมดของสถานประกอบกิจการทุกสาขาในแต่ละเดือน											จำนวนพนักงานเฉลี่ย	สัดส่วน 50% ที่ต้องฝึก	ปัจจุบันส่งฝึก/ทดสอบ/รับรองความรู้ความสามารถแล้ว	จำนวนเลขบัตราที่มีการฝึกซ้ำ	ตัดซ้ำออกแล้วเหลือ	คิดเป็นเป็น%	จะต้องฝึกอีก	สถานะ	แก้ไขล่าสุด		
			ม.ค.	ก.พ.	มี.ค.	เม.ย.	พ.ค.	มิ.ย.	ก.ค.	ส.ค.	ก.ย.	ต.ค.	พ.ย.										ธ.ค.	
1	0032133708	ยูนิดี เอ็นจิเนียร์ จำกัด														ไม่ถึง100	-	-	-	0.00	0	🙄	-	
2	0105557108	บริษัทสกายโปรดักส์ จำกัด														ไม่ถึง100	-	-	-	0.00	0	🙄	-	
3	0125539006	บริษัท ชัยดำรง อินเดอร์กรุป จำกัด														ไม่ถึง100	-	-	-	0.00	0	🙄	-	
4	0125547001	บริษัท ไชย แมชชีนเนอรี่ ซัพพลาย จำกัด														ไม่ถึง100	-	-	-	0.00	0	🙄	-	
5	0135556013	บริษัท สแตนดาร์ด เซอร์วิสเชส จำกัด														ไม่ถึง100	-	-	-	0.00	0	🙄	-	
6	1000000061	★บริษัท ยูไนเต็ดมอเดอร์เน็ทส์ (สยาม) จำกัด (มหาชน)	120	122	120	119	118	121	118	118	117	116	117	117	118	118	59	97	18	74	62.71	-	😊	xxx 12 ม.ค. 2567
7	1000000281	★บริษัท ลิกซิล (ประเทศไทย) จำกัด (มหาชน)	1511	1487	1458	1501	1481	1472	1473	1464	1454	1471	1467	1464	1475	1475	737	946	19	927	62.85	-	😊	อภิญญา แซ่ เอี้ยว 4 ม.ค. 2567
8	1000002144	★บริษัท กู๊ดเบียร์ (ประเทศไทย) จำกัด (มหาชน)	909	911	906	908	907	908	903	905	906	904	909	0	906	453	763	206	429	47.35	24	🙄	ชนกมล ราช แก้ว 19 ธ.ค. 2566	
9	1000004091	★บริษัท ฝาจิบ จำกัด (มหาชน)	920	937	945	950	953	960	961	968	972	970	974	972	956	478	961	214	436	45.61	42	🙄	มาลี 4 ม.ค. 2567	



## รายงานการส่งพนักงานเข้าอบรมประจำปี 2566

ชื่อสถานประกอบการ : บริษัท บีจี คอนเทนเนอร์ กลาส จำกัด (มหาชน)(1300224452) สถานะการขึ้นทะเบียน สท.1 : ขึ้น ขึ้นทะเบียนที่ : สถาบันพัฒนาฝีมือแรงงาน 14 ปทุมธานี

### สถานประกอบการ

\*\*\*แสดงตัวเลขเฉพาะการยื่นที่นายทะเบียนอนุมัติแล้วเท่านั้น หากไม่พบข้อมูล และท่านมั่นใจว่า ยื่นรับรองหลักสูตรครบถ้วนถูกต้องและได้หนังสือรับรองเป็นที่เรียบร้อยแล้ว กรุณาติดต่อหน่วยงานที่รับยื่น

\*\*\*ช่อง C จะเท่ากับ ช่องA-ช่องB  
ระบบแสดงรายชื่อที่ตัดซ้ำทั้ง (ขีดกลางสีแดง) กรุณาตรวจสอบความถูกต้องอีกครั้ง  
\*\*\*ข้อมูลตัวเลขจำนวนพนักงานที่ส่งเข้าอบรม/ตัดซ้ำ จะอัปเดตทุกเช้า ไม่ใช่ข้อมูล realtime

ดาวน์โหลด

ID	ปี	จำนวนพนักงานทั้งหมดของสถานประกอบการทุกสาขาในแต่ละเดือน												จำนวนพนักงานเฉลี่ย	สัดส่วน 50% ที่ต้องฝึก	ปัจจุบัน ส่งฝึก แล้ว A	จำนวนผู้ผ่านการรับรองความรู้ความสามารถ	จำนวนผู้ผ่านการทดสอบมาตรฐานฝีมือแรงงาน	จำนวนเลขบัตรฯ ที่มีการฝึกซ้ำ		ตัดซ้ำ ออกแล้ว เหลือ A-B	คิดเป็น เป็น%	จะต้องฝึก อีก	สถานะ	แก้ไขล่าสุด	คลิกเพื่อ บันทึกจำนวนลูกจ้าง
		ม.ค.	ก.พ.	มี.ค.	เม.ย.	พ.ค.	มิ.ย.	ก.ค.	ส.ค.	ก.ย.	ต.ค.	พ.ย.	ธ.ค.						คน	ครั้ง B						
48036	2566	911	920	921	932	922	931	933	949	963	973	983	979	943	471	864	0	0	220	390	474	50.27	-		xxx 18 ม.ค. 2567	

รายชื่อผู้เข้าอบรมทั้งหมดที่ผ่านการรับรอง (รวมทุกสาขาของสถานประกอบการ)  
\*\*รายการที่ซ้ำจะแสดงด้วย ตัวอักษรสีแดง ขีดกลาง

ลำดับที่	เลขบัตรประชาชน	ชื่อ-สกุล	หลักสูตร	รุ่น	เลขที่หนังสือรับรอง
1	1100200359263	นายวีรวิทย์ สุวรรณอินทร์	ความรู้เรื่องการพัฒนาบุคลากร และโมเดลการเรียนรู้และพัฒนา 70:20:10	2	รง 0425/2.1.12409
2	<del>1100200359263</del>	<del>นายวีรวิทย์ สุวรรณอินทร์</del>	<del>การพัฒนาทีมงานเพื่อสร้างกลยุทธ์องค์กรให้มีประสิทธิภาพ</del>	<del>1</del>	<del>รง 0425/2.1.12408</del>
3	1100200412806	นายทวีศักดิ์ เกษม	ความรู้พื้นฐาน FSSC 22000 Version 6	2	รง 0425/2.1.13003
4	1100201258622	น.ส.นนท์ธนิด จิตสิริภรณ์	การเพิ่มประสิทธิภาพในการทำงานร่วมกัน เพื่อประสิทธิผลที่ดีขององค์กร (Outward Mindset)	1	รง 0425/2.1.12247
5	1100201394470	น.ส.ปวีศา ประสงค์ศรี	การเพิ่มประสิทธิภาพในการทำงานร่วมกัน เพื่อประสิทธิผลที่ดีขององค์กร (Outward Mindset)	1	รง 0425/2.1.319
6	<del>1100201394470</del>	<del>น.ส.ปวีศา ประสงค์ศรี</del>	<del>ความรู้พื้นฐาน FSSC 22000 Version 6</del>	<del>2</del>	<del>รง 0425/2.1.13003</del>





เจ้าหน้าที่

### การคำนวณสัดส่วนลูกจ้างที่ต้องจัดให้มีการพัฒนาฝีมือแรงงาน

รายงานจำนวนลูกจ้าง ณ วันสิ้นเดือนแต่ละเดือน    การประเมินเงินสมทบกองทุน

#### รายงานผลการดำเนินการพัฒนาฝีมือแรงงานประจำปี

1.1 จำนวนลูกจ้างทั้งหมดในปี	11317	คน
1.2 จำนวนเดือน	12	เดือน
1.3 จำนวนลูกจ้างเฉลี่ยในรอบปี	943	คน
1.4 จำนวนลูกจ้างที่ต้องจัดให้มีการพัฒนาฝีมือแรงงาน (ร้อยละ50 ของจำนวนลูกจ้างเฉลี่ยในรอบปี)	471	คน

#### 2. จำนวนลูกจ้างที่ได้ดำเนินการพัฒนาฝีมือแรงงาน

2.1 จำนวนผู้รับการฝึก/ทดสอบ/รับรองความรู้ความสามารถ <b>ตั้ง/คำนวณข้อมูล</b>	รวม	465	คน
---	-----	-----	----

\*\* 1. ต้องกดทุกครั้งเพื่อให้ระบบคำนวณจำนวนลูกจ้างที่ตัดเข้าแล้วอัตโนมัติ

\*\* 2. อย่าลืมใส่ปีประเมินก่อนกดปุ่ม ตั้ง/คำนวณข้อมูล

<b>จำนวนลูกจ้างที่ผ่านการพิจารณาอนุมัติทั้งหมด</b> ฝึกอบรม/ทดสอบมาตรฐาน/รับรองความรู้ความสามารถ    465    คน	<b>จำนวนลูกจ้างที่ผ่านการพิจารณาอนุมัติ(ตัดคนเข้าแล้ว)</b> ฝึกอบรม/ทดสอบมาตรฐาน/รับรองความรู้ความสามารถ    465    คน
<b>จำนวนลูกจ้างที่ผ่านการรับรองความรู้ความสามารถ::แบบฟอร์ม::</b> แนบไฟล์รายชื่อผู้ผ่านการรับรองความรู้ความสามารถ    Browse... แนบหนังสือรับรองผู้ผ่านการรับรองความรู้ความสามารถ    Browse... ทั้งหมด    0    คน	<b>จำนวนลูกจ้างที่ผ่านการทดสอบมาตรฐานฝีมือแรงงานแห่งชาติ::แบบฟอร์ม::</b> แนบไฟล์รายชื่อผู้ผ่านการทดสอบมาตรฐานฝีมือแรงงาน <b>ดาวน์โหลดไฟล์</b> <b>ลบไฟล์</b>   <a href="#">คลิกเพื่อเพิ่มรายชื่อผู้ผ่านฯเข้าระบบ</a>   <a href="#">ลบรายชื่อผู้ผ่านฯออกจากระบบ</a>   แนบหนังสือรับรองผู้ผ่านการทดสอบมาตรฐานฝีมือแรงงานแห่งชาติ    Browse... ทั้งหมด    0    คน



2.2 จำนวนหลักสูตรที่ได้รับความเห็นชอบ

50 หลักสูตร

### การคำนวณเงินสมทบกองทุนพัฒนาฝีมือแรงงานประจำปี

#### 3. สถานะของผู้ประกอบการ

3.1 มีจำนวนลูกจ้างเฉลี่ยในรอบปี ตั้งแต่ 100 คนขึ้นไป

3.2 มีจำนวนลูกจ้างเฉลี่ยในรอบปี ไม่ถึง 100 คน

3.3 หยุดกิจการชั่วคราว

3.4 เล็กกิจการ

#### 4. การคำนวณสัดส่วนลูกจ้างที่ดำเนินการพัฒนาฝีมือแรงงาน (จำนวนลูกจ้างที่ได้ดำเนินการพัฒนาฝีมือแรงงานตาม ข้อ 2 เทียบกับจำนวนลูกจ้างที่ต้องจัดให้ มีการพัฒนาฝีมือแรงงานตาม ข้อ 1.4)

4.1 ดำเนินการมากกว่าหรือเท่ากับจำนวนที่กำหนด

4.2 ดำเนินการน้อยกว่าจำนวนที่กำหนด  คน

4.3 ไม่ได้ดำเนินการพัฒนาฝีมือแรงงาน  คน

#### 5. การคำนวณเงินสมทบ (\*\*ห้ามลืม!!! ต้องกดทุกครั้ง\*\*) ←

ไม่ต้องส่งเงินสมทบเข้ากองทุน

ต้องส่งเงินสมทบเข้ากองทุน

ณ วันที่จ่าย

18/1/2567

(1) เงินสมทบจำนวน

7084.80 บาท

(2) เงินเพิ่ม (ถ้ามี)

0.00 บาท

รวมเงินที่ต้องส่ง

7084.80 บาท

จำนวนเงิน (ตัวอักษร)

เจ็ดพันแปดสิบลีบบาทแปดสิบบาท





เจ้าหน้าที่

การตรวจสอบข้อมูลการพิจารณา  
ยื่นรับรองหลักสูตรและค่าใช้จ่าย ✨  
โดยใช้ระบบคลังข้อมูล

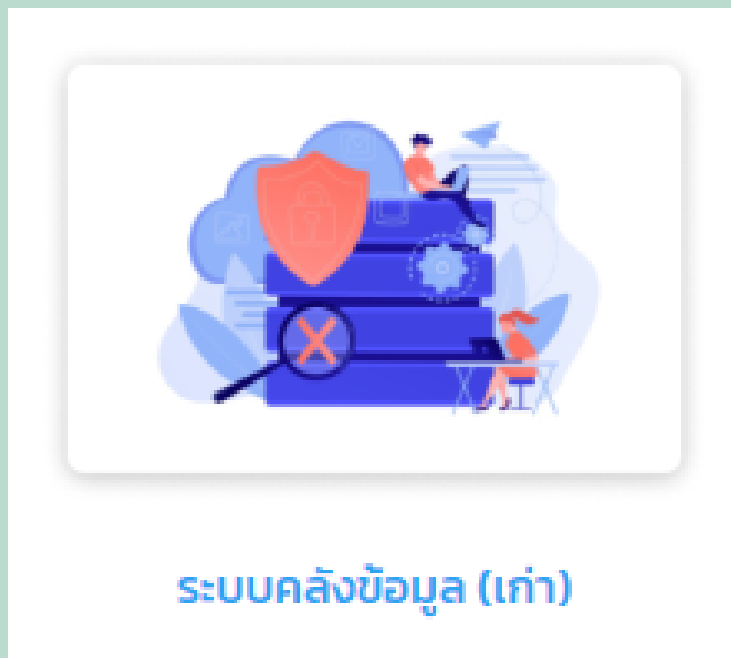

ระบบคลังข้อมูล (เก่า)



DSD Report

ยินดีต้อนรับ Administra

:EIS:	ด.ค.	พ.ย.	ธ.ค.	ม.ค.	ก.พ.	มี.ค.	เม.ย.	พ.ค.	มิ.ย.	ก.ค.	ส.ค.	ก.ย.	ผลการปฏิบัติงานปี 2566	ผลคะแนนทดสอบฯ	DISDA	ข้อมูลศูนย์ทดสอบ	ข้อมูลรุ่นฝึกอบรม	แผนการฝึกอบรม	Dจำนวนการใช้หลักสูตรฝึกอบรม	Gig Worker	Sum_train_67_01
-------	------	------	------	------	------	-------	-------	------	-------	------	------	------	------------------------	---------------	-------	------------------	-------------------	---------------	-----------------------------	------------	-----------------

1

2

**การฝึกอบรมฝีมือแรงงานโดยกรมฯ**

- ตรวจสอบเป้าหมายฝึกอบรม/ทดสอบปีงบประมาณ
- แผนและผลรวมทั้งหมด
  - แผนและผลแยกตามหน่วยงาน
  - แผนของหน่วยงานที่บันทึกเข้าระบบปี66

**หลักสูตรการฝึกอบรม**

- 1.ทะเบียนหลักสูตรการฝึกอบรมฝีมือแรงงาน (หลักสูตรกลาง)
- 2.ทะเบียนหลักสูตรการฝึกอบรมฝีมือแรงงาน (หลักสูตรภูมิภาค)
- 3.หลักสูตรการฝึกที่เปิดฝึกอบรม จำแนกตามกลุ่มสาขาอาชีพ
- 4.หลักสูตรการฝึกที่เปิดฝึกอบรม จำแนกตามหน่วยงาน
- 5.หลักสูตรการฝึกที่เปิดฝึกอบรม จำแนกตามกิจกรรมการฝึกหลัก
- 6.รายชื่อหลักสูตรเทคโนโลยีขั้นสูง(092008)
- 7.ค้นหาหลักสูตร
- 8.หลักสูตรการฝึกอบรมที่สอดคล้องกับเงื่อนไขของโครงการ
- 9.จำนวนการใช้หลักสูตรฝึกอบรม

**แผนการฝึกและกำหนดการเปิดฝึกอบรมฝีมือแรงงาน**

- 1.กำหนดการเปิดฝึกอบรมฝีมือแรงงาน
- 2.แผนการฝึกอบรม จำแนกตามหลักสูตร
- 3.แผนการฝึกอบรม จำแนกตามภาค
- 4.แผนการฝึกอบรม จำแนกตามหน่วยงาน
- 5.แผนการฝึกอบรม จำแนกตามกลุ่มสาขาอาชีพ
- 6.แผนการฝึกอบรม จำแนกตามกลุ่มอุตสาหกรรม
- 7.แผนการฝึกอบรม จำแนกตามกิจกรรม โครงการ หลักสูตร
- 8.แผนการฝึกอบรม จำแนกตามกลุ่มเป้าหมาย
- 9.แผนจำแนกรายรุ่นและแสดงยอดจำนวนผู้เข้า ณ ปัจจุบัน

**การทดสอบมาตรฐานฝีมือแรงงานโดยกรมฯ**

- สาขาอาชีพทดสอบมาตรฐานฝีมือแรงงาน
- 1.สาขาอาชีพทดสอบมาตรฐานฝีมือแรงงาน
  - 2.สาขาอาชีพและระดับมาตรฐานฝีมือแรงงาน

**แผนการทดสอบและกำหนดการทดสอบฯ**

- 1.กำหนดการเปิดทดสอบมาตรฐานฝีมือแรงงาน
- 2.แผนการทดสอบ จำแนกตามสาขาอาชีพ
- 3.แผนการทดสอบ จำแนกตามภาค
- 4.แผนการทดสอบ จำแนกตามหน่วยงาน
- 5.แผนการทดสอบ จำแนกตามกลุ่มสาขาอาชีพ
- 6.แผนการทดสอบ จำแนกตามกลุ่มอุตสาหกรรม
- 7.แผนการทดสอบ จำแนกตามประเภทการทดสอบ
- 8.แผนการทดสอบ จำแนกตามกลุ่มเป้าหมาย
- 9.แผนการทดสอบ จำแนกตามกิจกรรม โครงการ สาขาอาชีพ
- 10.จำแนกตามรุ่นที่ทดสอบและยอดจำนวนผู้เข้า ณ ปัจจุบัน

**รายชื่อผู้เข้ารับการทดสอบมาตรฐานฝีมือแรงงาน**

- 1.รายชื่อผู้เข้ารับการทดสอบมาตรฐานฝีมือแรงงาน
- 2.รายชื่อผู้ผ่านการทดสอบมาตรฐานฝีมือแรงงาน
- 3.รายชื่อผู้รอผลการทดสอบมาตรฐานฝีมือแรงงาน
- 4.รายชื่อผู้ไม่ผ่านการทดสอบมาตรฐานฝีมือแรงงาน
- 5.รายชื่อผู้ไม่เข้าทดสอบมาตรฐานฝีมือแรงงาน
- 6.รายชื่อผู้ผ่านทดสอบสาขาช่างไฟฟ้าภายในอาคาร
- 7.รายชื่อผู้ผ่านการทดสอบมาตรฐานฝีมือแรงงานและติดตามการมีงานทำ
- 8.รายชื่อผู้เข้ารับการทดสอบมาตรฐานฝีมือแรงงานและรายชื่อกรรมการควบคุม

**การส่งเสริมการพัฒนาฝีมือแรงงาน**

- ผลการทดสอบมาตรฐานฝีมือแรงงานของศูนย์ทดสอบฯ
- 1.การทดสอบ จำแนกตามจังหวัด/หน่วยงาน
  - 2.ผลการทดสอบของศูนย์ทดสอบตามปีปฏิทิน

**รายชื่อสถานทดสอบฝีมือคนหางานเพื่อไปทำงานในต่างประเทศ**

- 1.รายชื่อสถานทดสอบฝีมือคนหางานฯ
- 2.จำนวนสถานทดสอบฝีมือฯ จำแนกตามกลุ่มสาขาอาชีพ
- 3.จำนวนสถานทดสอบฝีมือฯ จำแนกตามภูมิภาค/จังหวัด

**รับรองมาตรฐานฝีมือแรงงานของผู้ประกอบอาชีพ**

- 1.รายชื่อสถานประกอบการขอรับรองมาตรฐานฯ
- 2.จำนวนสถานประกอบการขอรับรองมาตรฐานฯ จำแนกตามกลุ่มสาขาอาชีพ
- 3.จำนวนสถานประกอบการขอรับรองมาตรฐานฯ จำแนกตามภูมิภาค/จังหวัด

**ป้ายเครื่องหมายมาตรฐานฝีมือแรงงานแห่งชาติ**

- 1.รายชื่อสถานประกอบการขอรับป้ายเครื่องหมายมาตรฐานฯ
- 2.จำนวนสถานประกอบการขอรับป้ายเครื่องหมายฯ จำแนกตามกลุ่มสาขาอาชีพ
- 3.จำนวนสถานประกอบการขอรับป้ายเครื่องหมายฯ จำแนกตามภูมิภาค/จังหวัด

**รับรองหลักสูตรและค่าใช้จ่ายในการฝึก (ข้อมูลรวมปี 48-58)**

- 1. ผลการฝึกอบรม จำแนกตามภาค
- 2. ผลการฝึกอบรม จำแนกตามหน่วยงาน
- 3. ผลการฝึกอบรมของสถานประกอบการกิจการฯ จำแนกตามภาค/หน่วยงาน/กลุ่มอุตสาหกรรม
- 4. จำนวนหลักสูตรแยกตามหน่วยงาน
- 5. ผลการฝึกอบรม จำแนกตามความถี่ของ รายไตรมาส

## สรุปผลการทดสอบ

- 1.การทดสอบ จำแนกตามกลุ่มสาขาอาชีพ
- 2.การทดสอบ จำแนกตามกลุ่มเป้าหมาย
- 3.การทดสอบ จำแนกตามสาขาอาชีพ
- 4.การทดสอบ จำแนกตามระดับมาตรฐาน
- 5.การทดสอบ จำแนกตามประเภทการทดสอบ
- 6.การทดสอบ จำแนกตามกลุ่มอุตสาหกรรม
- 7.การทดสอบ จำแนกตามภาค
- 8.การทดสอบ จำแนกตามภูมิภาค
- 9.การทดสอบ จำแนกตามกิจกรรม
- 10.การทดสอบ จำแนกตามปีงบประมาณ
- 11.การทดสอบ จำแนกตามแผนปฏิบัติการ
- 12.การทดสอบ จำแนกตามผลผลิต
- 13.การทดสอบ จำแนกตามโครงการ
- 14.การทดสอบ จำแนกตามหน่วยงาน
- 15.การทดสอบ จำแนกตามช่วงอายุและประเภทการทดสอบ
- 16.การทดสอบ จำแนกตามระดับการศึกษาและประเภทการทดสอบ
- 17.การทดสอบ จำแนกตามกลุ่มอุตสาหกรรมและกลุ่มสาขาอาชีพ
- 18.การทดสอบ จำแนกตามกลุ่มอุตสาหกรรมและประเภทการทดสอบ
- 19.การทดสอบ จำแนกตามประเภทผู้เข้าสมัครและกลุ่มสาขาอาชีพ
- 20.การทดสอบ จำแนกตามผลผลิต กิจกรรม โครงการ
- 21.ผลการดำเนินงานทดสอบมาตรฐานฝีมือแรงงาน สาขาช่างไฟฟ้าภายในอาคาร
- 22.การทดสอบ จำแนกตามหน่วยงาน สาขา สถานที่ทดสอบ

## ผู้ทดสอบมาตรฐานฝีมือแรงงาน (กรรมการควบคุม)

- 1.จำนวนผู้ทดสอบฯ จำแนกตามสาขาอาชีพ
- 2.จำนวนผู้ทดสอบฯ จำแนกตามยุทธศาสตร์
- 3.จำนวนผู้ทดสอบฯ จำแนกตามประเภทผู้ทดสอบฯ
- 4.จำนวนผู้ทดสอบฯ จำแนกตามพื้นที่ดำเนินการ
- 5.การจัดอบรมผู้ทดสอบมาตรฐานฝีมือแรงงาน
- 6.รายชื่อผู้ทดสอบมาตรฐานฝีมือแรงงาน

## 5. ผลการฝึกอบรม จำแนกตามภูมิภาค รายไตรมาส

## รับรองหลักสูตรและค่าใช้จ่ายในการฝึก (ตั้งแต่ปี 2558 ... )

1. ผลยื่นรับรองฯ จำแนกตามหน่วยงาน
2. ผลยื่นรับรองฯ จำแนกตามกลุ่มสาขาอาชีพ
3. ผลยื่นรับรองฯ จำแนกตามกลุ่มอุตสาหกรรม
4. ผลยื่นรับรองฯ จำแนกตามสถานประกอบการกิจการ
5. ผลยื่นรับรองฯ จำแนกตามหลักสูตรการฝึก
6. ทะเบียนประวัติสถานประกอบการ (สท.1)
7. จำนวนผู้รับการฝึกที่รับรอง(แยกตามเดือนที่อนุมัติ)
- 8.จำนวนสปก.ที่มายื่น ตั้งแต่ 1 คค-ปัจจุบัน (ตัด สปก.ซ้ำทิ้ง)
- 9.ข้อมูลรายละเอียด การยื่นพรบ. (ฝึกเอง)
- 10.ข้อมูลรายละเอียด การยื่นพรบ. (ส่งฝึก)
- 11.แสดงหลักสูตรที่ลูกจ้างแต่ละคนฝึก(ฝึกเอง)
- 12.แสดงหลักสูตรที่ลูกจ้างแต่ละคนฝึก(ส่งฝึก)
- 13.รายงานการยื่นขอรับรองหลักสูตรการฝึกอบรม รายวัน
14. ผลยื่นรับรองฯ จำแนกตามหลักสูตรการฝึกและ ชื่อสปก.
15. ผลการขอรับความเห็นชอบฝึกเตรียมเข้าทำงาน
16. ผลการแจ้งผู้สำเร็จการฝึกเตรียมมาตามมาตรา13
17. ตรวจสอบข้อมูลสถานประกอบการที่อยู่ในความรับผิดชอบ
- 18.ผลการประเมินศักยภาพและผลผลิตภาพปี62
- 19.ตรวจสอบการยื่นรับรองหลักสูตรรายบริษัท e service
- 20.รายงานการยื่นรับรองหลักสูตรของสปก.ที่เกินกว่า60วัน
- 21.การตรวจสอบข้อมูลการพิจารณา ยื่นรับรองหลักสูตรและค่าใช้จ่าย **3**

## ประเมินเงินสมทบกองทุนพัฒนาฝีมือแรงงาน (ตั้งแต่ปี 2558 ...)

1. จำนวนเงินสมทบ จำแนกตามหน่วยงาน
2. จำนวนเงินสมทบ จำแนกตามกลุ่มอุตสาหกรรม
3. จำนวนเงินสมทบ จำแนกตามสถานประกอบการ
4. รายงานการยื่นเงินสมทบกองทุนพัฒนาฝีมือแรงงาน (สท.2)

## สำหรับฝ่ายสถิติ

- 1.จำนวนสปก.ที่ยื่นรับรองสะสมแยกไตรมาส

หน่วยงาน    
 เลขทะเบียนสถานประกอบการ    
 ID    
 ประเภทการรับรอง    
 ประเภทการขอรับรอง    
 การอนุมัติของนายทะเบียน    
 การตรวจสอบหลักสูตร    
 การตรวจสอบรุ่น

การตรวจสอบข้อมูลการพิจารณา ยื่นรับรองหลักสูตรและค่าใช้จ่าย

หน่วยงานรับยื่น พ.ร.บ.	ปีออกหนังสือรับรอง	เลขทะเบียน สปก.	ชื่อสถานประกอบการ	ประเภท การรับรอง	ID	สถานะการรับรองของนายทะเบียน	วันที่..รับเอกสาร/ สปก.กดส่งข้อมูล	ประเภทการขอรับรอง	ชื่อหลักสูตร	จำนวน ชั่วโมง หลักสูตร	การตรวจสอบ (หลักสูตร)	รุ่น	วันที่จบฝึก ของรุ่น	จำนวนวันที่ยื่น หลังจากสิ้นสุด การฝึก	การตรวจสอบ(รุ่น)	จำนวนผู้เข้า สอนทั้งหมด ของสปก.ที่ขอ	จำนวนผู้เข้า อบรมทั้งหมด ของสปก.ที่อนุมัติ
<b>ยอดรวมทั้งหมด</b>																6,184	6,190
สถาบันพัฒนาฝีมือแรงงาน 14 ปทุมธานี	2,017	1300224452	บริษัท บีจี คอนเทนเนอร์ กลาส จำกัด (มหาชน)	ฝึกเอง	128316	ผ่าน	8/6/2017 14:22:55	ฝึกยกระดับ ฝีมือแรงงาน	ISO/IEC 17025 การเตรียมความพร้อมห้องปฏิบัติการ	6	ผ่าน	1	3/2/2017 0:00:00	125	ผ่าน	10	10
									Sustainable Social Training (SGP,SEDEX)	6	ผ่าน	1	20/1/2017 0:00:00	139	ผ่าน	22	22
									การนำนโยบายสู่การทำงานภาคปฏิบัติ	7.5	ผ่าน	1	30/1/2017 0:00:00	129	ผ่าน	50	50
									การอบรมความรู้จาก Encirc glass container production และการผลิตที่ดี	6.15	ผ่าน	1	25/1/2017 0:00:00	134	ผ่าน	18	18
					135699	ผ่าน	19/4/2017 0:00:00	ฝึกยกระดับ ฝีมือแรงงาน	MICROSOFT EXCEL 2013 POWER BI BUSINESS INTELLIGENCE กับความฉลาดทางธุรกิจ	6	ผ่าน	1	29/3/2017 0:00:00	21	ผ่าน	8	8
									Microsoft Excel Advance	6	ผ่าน	1	3/3/2017 0:00:00	47	ผ่าน	2	2
									การวางแผนนโยบายสู่ความสำเร็จ	16	ผ่าน	1	1/4/2017 0:00:00	18	ผ่าน	18	18
									การอ่านใบ Certificate และการบำรุงรักษา Caliper Digital	6	ผ่าน	1	1/3/2017 0:00:00	49	ผ่าน	19	19
									ความรู้พื้นฐานระบบFSSC 22000	6	ผ่าน	1	24/3/2017 0:00:00	26	ผ่าน	17	17
									ภาวะผู้นำ และภาวะผู้นำการเปลี่ยนแปลง	6	ผ่าน	1	22/3/2017 0:00:00	28	ผ่าน	13	13
ศิลปะการเป็นหัวหน้างาน (The Art of Supervision Training)	6.3	ผ่าน	1	16/3/2017 0:00:00	34	ผ่าน	32	32									

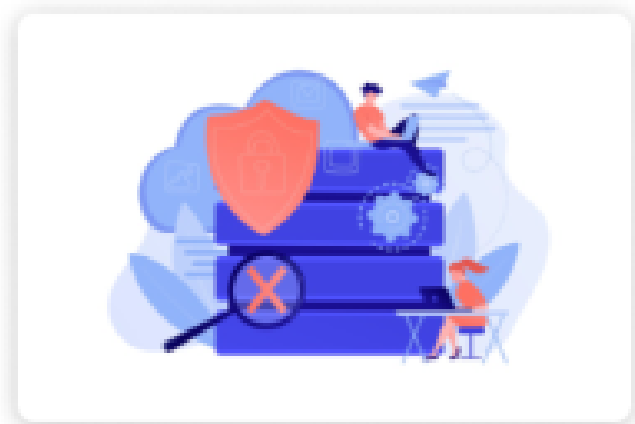

ระบบคลังข้อมูล (เก่า)



หน้างาน

สถาบันพัฒนาฝีมือแรงงาน 14 ปทุมธานี

เลขทะเบียนสถานประกอบการ

1300224452

ID

ประเภทการรับรอง

ประเภทการขอรับรอง

-

การอนุมัติของนายทะเบียน

การตรวจสอบหลักสูตร

การตรวจสอบรุ่น

เริ่มต้น

การตรวจสอบข้อมูลการพิจารณา ยื่นรับรองหลักสูตรและค่าใช้จ่าย

หน่วยงานรับยื่น พ.ร.บ.	ปีออกหนังสือรับรอง	เลขทะเบียน สปก.	ชื่อสถานประกอบการ	ประเภทการรับรอง	ID	สถานะการรับรองของนายทะเบียน	วันที่..รับเอกสาร/สปก.กดส่งข้อมูล	ประเภทการขอรับรอง	ชื่อหลักสูตร	จำนวนชั่วโมงหลักสูตร	การตรวจสอบ (หลักสูตร)	รุ่นที่	วันที่จบฝึกของรุ่น	จำนวนวันที่ยื่นหลังจากสิ้นสุดการฝึก	การตรวจสอบ(รุ่น)	จำนวนผู้เข้าอบรมทั้งหมดของสปก.ที่ขอ	จำนวนผู้เข้าอบรมทั้งหมดของสปก.ที่อนุมัติ
<b>ยอดรวมทั้งหมด</b>																29	29
สถาบันพัฒนาฝีมือแรงงาน 14 ปทุมธานี	2,023	1300224452	บริษัท บีจีคอนเทนเนอร์ กล้าส จำกัด (มหาชน)	ฝึกเอง	814029	ผ่าน	17/10/2023 15:26:16	-	ความรู้พื้นฐาน FSSC 22000 Version 6	6	ผ่าน	1	25/9/2023 0:00:00	22	ผ่าน	29	29
		1300224452	บริษัท บีจีคอนเทนเนอร์ กล้าส จำกัด (มหาชน)	ฝึกเอง	780111	อยู่ระหว่างการจัดทำ(สปก.ยังไม่ส่งข้อมูล)	7/8/2023 10:41:54	-			รอการตรวจสอบ			0	รอการตรวจสอบ		



(กรณีดำเนินการฝึกเอง)

ข้อมูลบริษัท	ข้อมูลเอกสาร	ข้อมูลหลักสูตร	ข้อมูลรุ่นในแต่ละหลักสูตร	ข้อมูลเอกสารแนบ	การพิจารณารับรองหลักสูตรและค่าใช้จ่าย
เลขที่บัญชีผู้ประกอบการ:	1300224452				
ชื่อบริษัท:	บริษัท บีจี คอนเทนเนอร์ กลาส จำกัด (มหาชน)				
ที่อยู่	เลขที่ 47/1 หมู่ 2 ถนนรังสิต - นครนายก ตำบลบึงยี่โถ อำเภอธัญบุรี จังหวัดปทุมธานี 12130				
สาขาที่ยื่นขอรับรอง	สำนักงานใหญ่				
ผู้มีอำนาจทำการแทน	นางสาวลักษิกา จันทร์เทียร				
หน่วยงานที่แจ้งขอรับรอง	สถาบันพัฒนาฝีมือแรงงาน 14 ปทุมธานี				
พื้นที่ที่แจ้งขอรับรอง	N/A				
ประเภทกิจการ:	ขายส่ง ขายปลีก ส่งออก ขวด กระຈก รวมถึงผลิตภัณฑ์จากแก้ว กระຈก				

เลขที่รับ	<input type="text"/>	วันที่รับเอกสาร	17/10/2566	15 นาฬิกา	20 น
เขียนที่	<input type="text"/>	วันที่สปก.ส่งข้อมูล	17/10/2566	15	
ประเภทการขอรับรอง	<input type="text" value="การยื่นรับรองหลักสูตร"/>	การยื่นรับรองหลักสูตร			
การฝึก/สถานที่ฝึก	<input type="text" value="ฝึกเอง/จ้างจัดฝึก"/>	เป็นการยื่นปีเก่า			
หมายเหตุครั้งที่แก้ไข (พิมพ์ต่อเนื่องกันไป ห้ามกด enter เพื่อขึ้นบรรทัดใหม่)	<input type="text"/>				

4

## ยื่นแบบแสดง การส่งเงินสมทบ (สท.2)

ยุทธศาสตร์ ▾

ฝึกอบรม ▾

ทดสอบ ▾

การแข่งขัน ▾

ส่งเสริมการฝึก ▾

ส่งเสริมการทดสอบ ▾

เชื่อมโยงข้อมูล (Linkage Center) ▾

รายงาน ▾

จัดการระบบ ▾

ทดสอบ &gt;แบบวินสมทบกองทุนพัฒนาฝีมือแรงงาน (สท.2)

หน่วยงาน	13 : สถาบันพัฒนาฝีมือแรงงาน 14 ปทุมธานี
ปี	2566 ▾ <b>1</b>
เลขที่เอกสาร	เลขที่เอกสาร
เลขที่บัญชี/ชื่อสถานประกอบการ	ชื่อสถานประกอบการ
แหล่งที่มา	ทั้งหมด ▾
ผลการประเมิน	ทั้งหมด ▾
	<a href="#">ค้นหา</a> <b>2</b>

[เพิ่มรายการ](#)

แหล่งที่มา	หน่วยงานที่รับผิดชอบ	เขตพื้นที่	เลขที่เอกสาร	ชื่อสถานประกอบการ	วันที่ขอความเห็นชอบ	สถานะความเห็นชอบ	<b>3</b>
E-Service	สถาบันพัฒนาฝีมือแรงงาน 14 ปทุมธานี		-	บริษัท เมชิ่งฟิวเจอร์ จำกัด	6/2/2567	รอการประเมิน	<a href="#">แก้ไข</a> <a href="#">ลบ</a>
E-Service	สถาบันพัฒนาฝีมือแรงงาน 14 ปทุมธานี		-	บริษัท โปรโนวา แลบบอราทอรีส์ จำกัด	6/2/2567	รอการประเมิน	<a href="#">แก้ไข</a> <a href="#">ลบ</a>
E-Service	สถาบันพัฒนาฝีมือแรงงาน 14 ปทุมธานี		-	บริษัท ฟรีไซซ์ อีเลคตริค แมนูแฟคเจอร์ริง จำกัด	6/2/2567	รอการประเมิน	<a href="#">แก้ไข</a> <a href="#">ลบ</a>

4

## ยื่นแบบแสดง การส่งเงินสมทบ (ส.ง.2)

บ้าน บ้านเมืองใหม่ ตำบล ช่างสี

ดูรายละเอียด

จำนวนสัดส่วนลูกจ้างที่ต้องจัดให้มีการพัฒนาฝีมือแรงงาน

4

รายงานจำนวนลูกจ้าง ณ วันสิ้นเดือนแต่ละเดือน

การประเมินเงินสมทบกองทุน

1.รายงานจำนวนลูกจ้าง ณ วันสิ้นเดือนแต่ละเดือน

(การคำนวณลูกจ้างเฉลี่ยให้เริ่มนับตั้งแต่เดือนที่มีลูกจ้างตั้งแต่ 100 คนขึ้นไป ที่เป็นลูกจ้างตามกฎหมายว่าด้วยการคุ้มครองแรงงาน)

เดือน	แบบไฟล์ สปส. 1-10 หรือ สำเนาทะเบียนลูกจ้าง หรือ สำเนาบัญชีคำนวณค่าจ้าง ตามกฎหมายว่าด้วยการ คุ้มครองแรงงาน	จำนวน (คน)
มกราคม	ดาวน์โหลดไฟล์ <input type="button" value="ลบไฟล์"/>	95 คน
กุมภาพันธ์	ดาวน์โหลดไฟล์ <input type="button" value="ลบไฟล์"/>	91 คน
มีนาคม	ดาวน์โหลดไฟล์ <input type="button" value="ลบไฟล์"/>	86 คน
เมษายน	ดาวน์โหลดไฟล์ <input type="button" value="ลบไฟล์"/>	86 คน
พฤษภาคม	ดาวน์โหลดไฟล์ <input type="button" value="ลบไฟล์"/>	86 คน
มิถุนายน	ดาวน์โหลดไฟล์ <input type="button" value="ลบไฟล์"/>	85 คน
กรกฎาคม	ดาวน์โหลดไฟล์ <input type="button" value="ลบไฟล์"/>	85 คน
สิงหาคม	ดาวน์โหลดไฟล์ <input type="button" value="ลบไฟล์"/>	83 คน
กันยายน	ดาวน์โหลดไฟล์ <input type="button" value="ลบไฟล์"/>	83 คน
ตุลาคม	ดาวน์โหลดไฟล์ <input type="button" value="ลบไฟล์"/>	83 คน

# สามารถตรวจสอบจำนวนลูกจ้างในแต่ละเดือนได้หรือไม่



## สถิติด้านการส่งเสริมการพัฒนาฝีมือแรงงาน

- |   |  |   |
|---|--|---|
| 1. ข้อมูลการยื่นรับรอง ปี 64 ทั้งหมด  | 2. ฐานข้อมูล สปก. ที่มีลูกจ้าง 100 คนขึ้นไป ปีงบประมาณ พ.ศ. 2564   | 3. รายชื่อผู้เข้าฝึกอบรมที่ผ่านการรับรองฯ 2563                              |
| 4. รายชื่อผู้เข้าฝึกอบรมที่ผ่านการรับรองฯ 2562                              | 5. ผลการประเมินศักยภาพ 63  | 6. จำนวนการยื่นแยกตามสถานะของรายการที่ยื่น                                  |
| 7. รายชื่อบริษัทยื่นสท. 2 แยกตามเดือน                                       | 8. ฐานข้อมูล สปก. ที่อยู่ภายในชายฝั่งคับ ณ 24 ส.ค. 61              | 9. ผลการประเมินศักยภาพ 2564   |
| 10. สรุป สท. 2 ประจำปี  | 11. ข้อมูลสถานประกอบการจาก NLIC ณ วันที่ 1 ต.ค. 62                 | 12. ข้อมูล สปก. จาก NLIC ที่กองส่งเสริมคัดกรองแล้ว                          |
| 13. ข้อมูลสถานประกอบการจาก NLIC ณ วันที่ 1 ก.พ. 67                          | 14. รายชื่อผู้เข้าฝึกอบรมที่ผ่านการรับรองฯ 2564                    | 15. ปฏิทินข้อมูลการเพิ่ม/ย้าย/หยุด/เลิก สปก.                                |
| 16. การยื่นรับรองฯ ปีปฏิทิน 2564 (ปกติ/ออนไลน์)                             | 17. การยืนยันตัวตนและยอมรับข้อตกลง                                 | 18. ผลการประเมินศักยภาพ 2565  |
| 19. รายชื่อผู้เข้าฝึกอบรมที่ผ่านการรับรองฯ 2565                             | 20. ข้อมูลการยื่นรับรอง ปี 65 ทั้งหมด                              | 21. การยื่นรับรองฯ ปีปฏิทิน 2565 (ปกติ/ออนไลน์)                             |
| 22. ข้อมูลจำนวนลูกจ้างในแต่ละเดือนของสถานประกอบการกิจการในชายฝั่งคับปี 2565 | 23. ข้อมูลจำนวนลูกจ้างที่สถานประกอบการกิจการยื่นคำขอฯ ในสถานะต่างๆ | 24. ผลการประเมินศักยภาพ 2566  |
| 25. ผลการประเมินศักยภาพ 2567  | 26. รายชื่อผู้เข้าฝึกอบรมที่ผ่านการรับรองฯ 2566                    | 27. ข้อมูลจำนวนลูกจ้างในแต่ละเดือนของสถานประกอบการกิจการในชายฝั่งคับปี 2566 |
| 28. รายชื่อผู้เข้าฝึกอบรมที่ผ่านการรับรองฯ 2567                             | 29. สรุปข้อมูลการชำระเงินสมทบ                                      | 30. ข้อมูลจำนวนลูกจ้างในแต่ละเดือนของสถานประกอบการกิจการในชายฝั่งคับปี 2567 |



## ข้อมูลจำนวนลูกจ้างในแต่ละเดือนของสถานประกอบการกิจการในชายฝั่งคับปี 2566

สถาบันพัฒนาฝีมือแรงงาน 14 ปทุมธานี  
 \*\*\*ที่มา: ศูนย์ข้อมูลแรงงานแห่งชาติ วันที่ 1 ตุลาคม 2566

รหัสสถานประกอบการ	ชื่อสถานประกอบการ	ม.ค.	ก.พ.	มี.ค.	เม.ย.	พ.ค.	มิ.ย.	ก.ค.	ส.ค.	ก.ย.	ต.ค.	พ.ย.	ธ.ค.	รวม	เฉลี่ย
100000061	บริษัท ยูไนเต็ดมอเตอร์เวคส์ (สยาม) จำกัด (มหาชน)	121	122	120	119	118	121	117	117	117	116	117	116	1421	118
100000281	บริษัท สิกซิล (ประเทศไทย) จำกัด (มหาชน)	1532	1512	1489	1509	1488	1474	1467	1464	1452	1470	1457	1463	17777	1481
100002144	บริษัท กู๊ดเยียร์ (ประเทศไทย) จำกัด (มหาชน)	910	910	908	906	907	904	898	895	900	905	908	912	10863	905
100004091	บริษัท ฝาจับ จำกัด (มหาชน)	927	948	952	956	956	961	962	965	968	970	969	966	11500	958

รายงานผลการดำเนินการพัฒนาฝีมือแรงงานประจำปี

1.1 จำนวนลูกจ้างทั้งหมดในปี	12589	คน
1.2 จำนวนเดือน	12	เดือน
1.3 จำนวนลูกจ้างเฉลี่ยในรอบปี	1049	คน

1.4 จำนวนลูกจ้างที่ต้องจัดให้มีการพัฒนาฝีมือแรงงาน (ร้อยละ10 ของจำนวนลูกจ้างเฉลี่ยในรอบปี)

2.จำนวนลูกจ้างที่ได้ดำเนินการพัฒนาฝีมือแรงงาน

2.1 จำนวนผู้รับการฝึก/ทดสอบ/รับรองความรู้ความสามารถ **ตั้ง/คำนวณข้อมูล**

- \*\* 1. ต้องกดทุกครั้งเพื่อให้ระบบคำนวณจำนวนลูกจ้างที่ตัดเข้าแล้วอัตโนมัติ
- \*\* 2. อย่าลืมใส่ปีประเมินก่อนกดปุ่ม **ตั้ง/คำนวณข้อมูล**

จำนวนลูกจ้างที่ผ่านการพิจารณาอนุมัติทั้งหมด

ฝึกอบรม/ทดสอบมาตรฐาน/รับรองความรู้ความสามารถ	0	คน
--	---	----

จำนวนลูกจ้างที่ผ่านการพิจารณาอนุมัติ(ตัดคนเข้าแล้ว)

ฝึกอบรม/ทดสอบมาตรฐาน/รับรองความรู้ความสามารถ	60	คน
--	----	----

จำนวนลูกจ้างที่ผ่านการรับรองความรู้ความสามารถ::แบบฟอร์ม:: **6**

แนบไฟล์รายชื่อผู้ผ่านการรับรองความรู้ความสามารถ **ดาวน์โหลดไฟล์** **ลบไฟล์**

| คลิกเพื่อเพิ่มรายชื่อผู้ผ่านฯเข้าระบบ | ลบรายชื่อผู้ผ่านฯออกจากระบบ |

ทั้งหมด	2	คน
---------	---	----

จำนวนลูกจ้างที่ผ่านการทดสอบมาตรฐานฝีมือแรงงานแห่งชาติ::แบบฟอร์ม:: **7**

แนบไฟล์รายชื่อผู้ผ่านการทดสอบมาตรฐานฝีมือแรงงานแห่งชาติ **ดาวน์โหลดไฟล์** **ลบไฟล์**

| คลิกเพื่อเพิ่มรายชื่อผู้ผ่านฯเข้าระบบ | ลบรายชื่อผู้ผ่านฯออกจากระบบ |

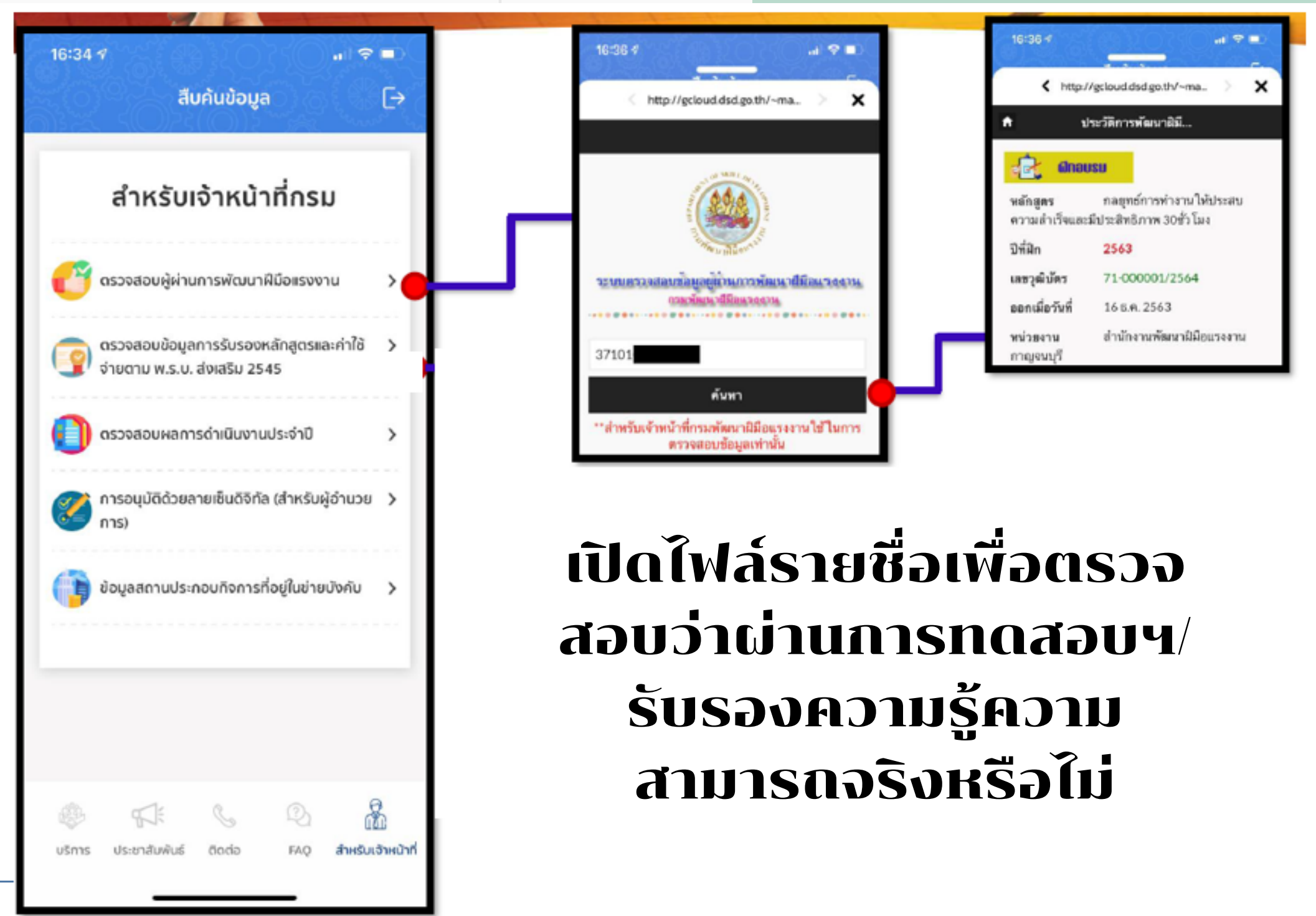

**เปิดไฟล์รายชื่อเพื่อตรวจสอบว่าผ่านการทดสอบฯ/รับรองความรู้ความสามารถจริงหรือไม่**

รายงานผลการดำเนินการพัฒนาฝีมือแรงงานประจำปี

1.1 จำนวนลูกจ้างทั้งหมดในปี

1.2 จำนวนเดือน

1.3 จำนวนลูกจ้างเฉลี่ยในรอบปี

1.4 จำนวนลูกจ้างที่ต้องจัดให้มีการพัฒนาฝีมือแรงงาน (ร้อยละ10 ของจำนวนลูกจ้างเฉลี่ยในรอบปี)

2.จำนวนลูกจ้างที่ได้ดำเนินการพัฒนาฝีมือแรงงาน

10

2.1 จำนวนผู้รับการฝึก/ทดสอบ/รับรองความรู้ความสามารถ

ตั้ง/คำนวณข้อมูล

\*\* 1. ต้องกดทุกครั้งเพื่อให้ระบบคำนวณจำนวนลูกจ้างที่ตัดซ้ำแล้วอัตโนมัติ

\*\* 2. อย่าลืมใส่ปีประเมินก่อนกดปุ่ม ตั้ง/คำนวณข้อมูล

จำนวนลูกจ้างที่ผ่านการพิจารณาอนุมัติทั้งหมด

ฝึกอบรม/ทดสอบมาตรฐาน/รับรองความรู้ความสามารถ 0 คน

จำนวนลูกจ้างที่ผ่านการพิจารณาอนุมัติ(ตัดคนซ้ำแล้ว)

ฝึกอบรม/ทดสอบมาตรฐาน/รับรองความรู้ความสามารถ 60 คน

จำนวนลูกจ้างที่ผ่านการรับรองความรู้ความสามารถ::แบบฟอร์ม::

6

แบบไฟล์รายชื่อผู้ผ่านการรับรองความรู้ความสามารถ **ดาวน์โหลดไฟล์** **ลบไฟล์**

| คลิกเพื่อเพิ่มรายชื่อผู้ผ่านฯเข้าระบบ | ลบรายชื่อผู้ผ่านฯออกจากระบบ |

ทั้งหมด 2 คน

จำนวนลูกจ้างที่ผ่านการทดสอบมาตรฐานฝีมือแรงงานแห่งชาติ::แบบฟอร์ม::

7

แบบไฟล์รายชื่อผู้ผ่านการทดสอบมาตรฐานฝีมือแรงงานแห่งชาติ **ดาวน์โหลดไฟล์** **ลบไฟล์**

| คลิกเพื่อเพิ่มรายชื่อผู้ผ่านฯเข้าระบบ | ลบรายชื่อผู้ผ่านฯออกจากระบบ |

จำนวนลูกจ้างที่ได้ดำเนินการพัฒนาฝีมือแรงงาน

จำนวนผู้รับการฝึก/ทดสอบ/รับรองความรู้ความสามารถ **ตั้ง/คำนวณข้อมูล**

ต้องกดทุกครั้งเพื่อให้ระบบคำนวณจำนวนลูกจ้างที่ตัดซ้ำแล้วอัตโนมัติ  
อย่าลืมใส่ปีประเมินก่อนกดปุ่ม ตั้ง/คำนวณข้อมูล

จำนวนลูกจ้างที่ผ่านการพิจารณาอนุมัติทั้งหมด

ฝึกอบรม/ทดสอบมาตรฐาน/รับรองความรู้ความสามารถ	811 คน
--	--------

จำนวนลูกจ้างที่ผ่านการพิจารณาอนุมัติ(ตัดคนซ้ำแล้ว)

ฝึกอบรม/ทดสอบมาตรฐาน/รับรองความรู้ความสามารถ	500 คน
--	--------

จำนวนลูกจ้างที่ผ่านการรับรองความรู้ความสามารถ::แบบฟอร์ม::

แบบไฟล์รายชื่อผู้ผ่านการรับรองความรู้ความสามารถ **ดาวน์โหลดไฟล์** **ลบไฟล์**

คลิกเพื่อเพิ่มรายชื่อผู้ผ่านฯเข้าระบบ | ลบรายชื่อผู้ผ่านฯออกจากระบบ |

ทั้งหมด	2 คน
---------	------

จำนวนลูกจ้างที่ผ่านการทดสอบมาตรฐานฝีมือแรงงานแห่งชาติ::แบบฟอร์ม::

แบบไฟล์รายชื่อผู้ผ่านการทดสอบมาตรฐานฝีมือแรงงานแห่งชาติ **ดาวน์โหลดไฟล์** **ลบไฟล์**

คลิกเพื่อเพิ่มรายชื่อผู้ผ่านฯเข้าระบบ | ลบรายชื่อผู้ผ่านฯออกจากระบบ |

ทั้งหมด	1 คน
---------	------

จำนวนหลักสูตรที่ได้ยื่นความเห็นชอบ

รวม	500	คน
-----	-----	----

**การคำนวณเงินสมทบกองทุนพัฒนาฝีมือแรงงานประจำปี**

3.สถานะของผู้ประกอบการกิจการ

3.1 มีจำนวนลูกจ้างเฉลี่ยในรอบปี ตั้งแต่ 100 คนขึ้นไป

3.2 มีจำนวนลูกจ้างเฉลี่ยในรอบปี ไม่ถึง 100 คน

3.3 หยุดกิจการชั่วคราว

3.4 เลิกกิจการ

4. การคำนวณสัดส่วนลูกจ้างที่ดำเนินการพัฒนาฝีมือแรงงาน (จำนวนลูกจ้างที่ได้ดำเนินการพัฒนาฝีมือแรงงานตาม ข้อ 2 เทียบกับจำนวนลูกจ้างทั้งหมด)

4.1 ดำเนินการมากกว่าหรือเท่ากับจำนวนที่กำหนด

4.2 ดำเนินการน้อยกว่าจำนวนที่กำหนด  คน

4.3 ไม่ได้ดำเนินการพัฒนาฝีมือแรงงาน  คน

**5. การคำนวณเงินสมทบ (\*\*ห้ามลืม!!! ต้องกดทุกครั้ง\*\*)** **คำนวณ 11**

ไม่ต้องส่งเงินสมทบเข้ากองทุน

ต้องส่งเงินสมทบเข้ากองทุน

ณ วันที่จ่าย

(1) เงินสมทบจำนวน	<input type="text" value="0.00"/> บาท
(2) เงินเพิ่ม (ถ้ามี)	<input type="text" value="0.00"/> บาท
รวมเงินที่ต้องส่ง	<input type="text" value="0.00"/> บาท
จำนวนเงิน (ตัวอักษร)	ศูนย์บาทถ้วน

**สำหรับเจ้าหน้าที่**

**12**

การตรวจสอบการคำนวณเงินสมทบ

จำนวนเงินที่คำนวณถูกต้อง  บาท ต้องส่งเงินเพิ่มเติม  บาท นำส่งเงินเกิน

เหตุผล

กรณีมีการชำระเงินสมทบ

ใบเสร็จรับเงินเล่มที่  เลขที่ สท76-1/2 วันที่ 25/2/2565

เจ้าหน้าที่ผู้ตรวจสอบ

ชื่อ - นามสกุล นางสาวสุชาวดี แดงโชติ ตำแหน่ง นักวิชาการพัฒนาฝีมือแรงงาน วันที่ 25/2/2565

เจ้าหน้าที่การเงิน

ชื่อ - นามสกุล  ตำแหน่ง  วันที่

ผู้อำนวยการ

ชื่อ - นามสกุล  ตำแหน่ง  วันที่

**13**

**14** บันทึก ย้อนกลับ

# ทดลองเปลี่ยนตัวเลขใหม่ ให้มีจำนวนลูกจ้างเฉลี่ยเกินกว่าที่ฝึกอบรม

การคำนวณเงินสมทบกองทุนพัฒนาฝีมือแรงงานประจำปี	
3.สถานะของผู้ประกอบการกิจการ	
<input checked="" type="checkbox"/> 3.1 มีจำนวนลูกจ้างเฉลี่ยในรอบปี ตั้งแต่ 100 คนขึ้นไป	
<input type="checkbox"/> 3.2 มีจำนวนลูกจ้างเฉลี่ยในรอบปี ไม่ถึง 100 คน	
<input type="checkbox"/> 3.3 หยุดกิจการชั่วคราว	
<input type="checkbox"/> 3.4 เลิกกิจการ	
4. การคำนวณสัดส่วนลูกจ้างที่ดำเนินการพัฒนาฝีมือแรงงาน (จำนวนลูกจ้างที่ได้ดำเนินการพัฒนาฝีมือแรงงานตาม ข้อ 2 เทียบกับจำนวนลูกจ้างที่ต้องจัดให้ มีการพัฒนาฝีมือแรงงานตาม ข้อ 1.4)	
<input type="checkbox"/> 4.1 ดำเนินการมากกว่าหรือเท่ากับจำนวนที่กำหนด	
<input checked="" type="checkbox"/> 4.2 ดำเนินการน้อยกว่าจำนวนที่กำหนด <input type="text" value="86"/> คน	
<input type="checkbox"/> 4.3 ไม่ได้ดำเนินการพัฒนาฝีมือแรงงาน <input type="text" value="0"/> คน	

5. การคำนวณเงินสมทบ (**ห้ามลืม!!! ต้องกดทุกครั้ง**) <input type="text" value="คำนวณ"/> <b>2</b>	
<input type="checkbox"/> ไม่ต้องส่งเงินสมทบเข้ากองทุน	
<input checked="" type="checkbox"/> ต้องส่งเงินสมทบเข้ากองทุน	
<input type="checkbox"/> ณ วันที่จ่าย	<input type="text" value="29/5/2564"/>
(1) เงินสมทบจำนวน	<input type="text" value="96904.80"/> บาท
(2) เงินเพิ่ม (ถ้ามี)	<input type="text" value="0.00"/> บาท
รวมเงินที่ต้องส่ง	<input type="text" value="96904.80"/> บาท 
จำนวนเงิน (ตัวอักษร)	เก้าหมื่นหกพันเก้าร้อยสี่บาทแปดสิบสตางค์

รายงานผลการดำเนินการพัฒนาฝีมือแรงงานประจำปี		
1.1 จำนวนลูกจ้างทั้งหมดในปี	<input type="text" value="70389"/>	คน
1.2 จำนวนเดือน	<input type="text" value="12"/>	เดือน
1.3 จำนวนลูกจ้างเฉลี่ยในรอบปี	<input type="text" value="5865"/>	คน
1.4 จำนวนลูกจ้างที่ต้องจัดให้มีการพัฒนาฝีมือแรงงาน (ร้อยละ10 ของจำนวนลูกจ้างเฉลี่ยในรอบปี)	<input type="text" value="586"/>	คน
2.จำนวนลูกจ้างที่ได้ดำเนินการพัฒนาฝีมือแรงงาน		
2.1 จำนวนผู้รับการฝึก/ทดสอบ/รับรองความรู้ความสามารถ <input type="text" value="ตั้ง/คำนวณข้อมูล"/>	<input type="text" value="รวม"/>	<input type="text" value="500"/> คน
<b>** 1. ต้องกดทุกครั้งเพื่อให้ระบบคำนวณจำนวนลูกจ้างที่ตัดเข้าแล้วอัตโนมัติ</b>		
<b>** 2. อย่าลืมใส่ปีประเมินก่อนกดปุ่ม ตั้ง/คำนวณข้อมูล</b>		

# บางครั้งสถานประกอบการอาจโอนเงินไม่ตรงกับวันที่รับ

❖ **เจ้าหน้าที่จะต้องเปลี่ยนวันที่รับ ให้เป็นวันที่ สปก มาจ่ายเงินจริงๆ**

5. การคำนวณเงินสมทบ (**ห้ามลืม!!! ต้องกดทุกครั้ง**)	คำนวณ <b>3</b>
<input type="checkbox"/> ไม่ต้องส่งเงินสมทบเข้ากองทุน	
<input checked="" type="checkbox"/> ต้องส่งเงินสมทบเข้ากองทุน	
<input type="checkbox"/> ณ วันที่จ่าย	<b>2</b> 25/2/2565
(1) เงินสมทบจำนวน	<b>1</b>
(2) เงินเพิ่ม (ถ้ามี)	
รวมเงินที่ต้องส่ง	
จำนวนเงิน (ตัวอักษร)	

❖ **จากนั้นคำนวณเงินอีกครั้ง**

5. การคำนวณเงินสมทบ (**ห้ามลืม!!! ต้องกดทุกครั้ง**)	คำนวณ
<input type="checkbox"/> ไม่ต้องส่งเงินสมทบเข้ากองทุน	
<input checked="" type="checkbox"/> ต้องส่งเงินสมทบเข้ากองทุน	
<input checked="" type="checkbox"/> ณ วันที่จ่าย	14/10/2564
(1) เงินสมทบจำนวน	96904.80 บาท
(2) เงินเพิ่ม (ถ้ามี)	2907.14 บาท
รวมเงินที่ต้องส่ง	99811.94 บาท
จำนวนเงิน (ตัวอักษร)	เก้าหมื่นเก้าพันแปดร้อยสิบเอ็ดบาทเก้าสิบสี่สตางค์

เลขที่เอกสาร	ชื่อผู้ประกอบการ	วันที่ขอความเห็นชอบ	สถานะความเห็นชอบ	+ เพิ่ม
00059/2564	บริษัท ดาวน้ำดื่ม จำกัด	29/5/2564	จำนวนเงินที่คำนวณไม่ถูกต้อง	<a href="#">รายละเอียด</a> <a href="#">พิมพ์ใบแจ้งการชำระเงิน</a>

รายการที่ 1 - 1 จากทั้งหมด 1 รายการ

ใบแจ้งการชำระเงิน (COMPANY CODE 91757.....) กรมพัฒนาฝีมือแรงงาน กระทรวงแรงงาน กรุงเทพมหานคร

ส่วนของผู้ชำระเงิน

กรุณาพิมพ์ใบแจ้งการชำระเงินนี้ เพื่อใช้ประกอบการชำระเงิน  
โปรดเลือกวิธีการชำระเงินที่ท่านสะดวก วันที่พิมพ์ 29-05-2564

ชำระเงินผ่านเคาท์เตอร์ (KTB Teller Payment) ทุกสาขาของธนาคารกรุงไทยทั่วประเทศ  
 ชำระเงินผ่าน KTB ATM Payment ของธนาคารกรุงไทยทั่วประเทศ (ผู้ชำระต้องมีบัญชีและบัตร ATM ของธนาคารกรุงไทย)  
 ชำระเงินผ่าน Krungthai NEXT  
 ชำระผ่านที่หน่วยงาน สำนักงานพัฒนาฝีมือแรงงานเพชรบุรี

Ref1 : เลขที่บัญชีผู้ประกอบการ (10 หลัก) 

3	1	3	3	2	6	3	3	9	3
7	0	0	0	0	8	0	8	5	4

Ref2 : รหัสรายการเงินสมทบกองทุนพัฒนาฝีมือแรงงาน

**ข้อปฏิบัติและเงื่อนไขการชำระเงิน**

1. กรอกใบแจ้งการชำระเงินให้ครบถ้วนทุกรายการ และนำไปติดต่อชำระเงินที่ธนาคารกรุงไทย จำกัด (มหาชน) ได้ทุกสาขา ทั่วประเทศ
2. ผู้ชำระเป็นผู้รับผิดชอบค่าธรรมเนียมธนาคาร 10 บาท
3. ผู้ชำระเงินโปรดทำการชำระเงินผ่านช่องทางต่างๆของธนาคารกรุงไทยภายใน 3 วัน ไม่เกินเวลา 22.00น. หลังจากพิมพ์ใบแจ้งการชำระเงิน
4. กรณีไม่สามารถชำระเงินได้ ติดต่อสอบถามได้ที่ ฝ่ายราชการสัมพันธ์ สำนักงานใหญ่ ธ.กรุงไทย หมายเลข (02) 208-8411

<input type="checkbox"/> เงินสด <input type="checkbox"/> เช็ค	สาขา (Branch)
จำนวนเงินเป็นตัวอักษร (Amount in letter)	จำนวนเงินเป็นตัวเลข (Amount in digit)
เก้าหมื่นเก้าพันแปดร้อยสิบเอ็ดบาทเก้าสิบสี่สตางค์	99,811.94 บาท (Bath)
ผู้ให้บริการ บริษัท ดาวน้ำดื่ม จำกัด โทรศัพท์ 0325555551	เจ้าหน้าที่ธนาคารประจำสาขา

หมายเหตุ กรุณาระบุข้อมูล Ref.1, Ref.2 และยอดเงินที่ต้องชำระให้ครบถ้วน ก่อนให้เจ้าหน้าที่ธนาคารรับชำระเงิน



ใบแจ้งการชำระเงิน (COMPANY CODE 91757.....) กรมพัฒนาฝีมือแรงงาน กระทรวงแรงงาน

ส่วนของธนาคาร

Ref1 : เลขที่บัญชีผู้ประกอบการ (10 หลัก) 

3	1	3	3	2	6	3	3	9	3
7	0	0	0	0	8	0	8	5	4

Ref2 : รหัสรายการเงินสมทบกองทุนพัฒนาฝีมือแรงงาน

<input type="checkbox"/> เงินสด <input type="checkbox"/> เช็ค	สาขา (Branch)
จำนวนเงินเป็นตัวอักษร (Amount in letter)	จำนวนเงินเป็นตัวเลข (Amount in digit)
เก้าหมื่นเก้าพันแปดร้อยสิบเอ็ดบาทเก้าสิบสี่สตางค์	99,811.94 บาท (Bath)
ผู้ให้บริการ บริษัท ดาวน้ำดื่ม จำกัด โทรศัพท์ 0325555551	เจ้าหน้าที่ธนาคารประจำสาขา

หมายเหตุ กรุณาระบุข้อมูล Ref.1, Ref.2 และยอดเงินที่ต้องชำระให้ครบถ้วน ก่อนให้เจ้าหน้าที่ธนาคารรับชำระเงิน กรมพัฒนาฝีมือแรงงาน กระทรวงแรงงาน โทรศัพท์ / ช่องทางการติดต่อ 02 ...../โทรสาร 02.....

ติดต่อกรมพัฒนาฝีมือแรงงาน e-mail: .....



|099400015931587 3133263393412 7000080854 9981194

# เมื่อสถานประกอบการจ่ายเงินเรียบร้อยแล้วจะต้องทำอะไร



เจ้าหน้าที่การเงิน

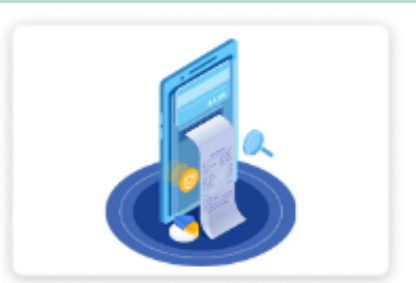

ระบบออกใบเสร็จรับเงิน  
อิเล็กทรอนิกส์



บันทึกข้อมูลใบเสร็จรับเงิน



นำเข้าไฟล์

สำหรับเจ้าหน้าที่

การตรวจสอบการคำนวณเงินสมทบ	จำนวนเงินที่คำนวณถูกต้องแล้ว	ต้องส่งเงินเพิ่มเติม	0 บาท	นำส่งเงินเกิน	0 บาท	
เหตุผล	<input type="text"/>					
กรณีมีการชำระเงินสมทบ	ใบเสร็จรับเงินเล่มที่	เลขที่	สท20-14/	วันที่	8/2/2567	
เจ้าหน้าที่ผู้ตรวจสอบ	ชื่อ - นามสกุล	นางสาวณัฐวิมล ศรีงาม	ตำแหน่ง	นักวิชาการพัฒนาฝีมือแรงงานช	วันที่	8/2/2567
เจ้าหน้าที่การเงิน	ชื่อ - นามสกุล	นางนุชพรานภรณ์ แฉะสีใจ	ตำแหน่ง	เจ้าหน้าที่งานการเงินและบัญชีช	วันที่	8/2/2567
ผู้อำนวยการ	ชื่อ - นามสกุล	นายสุเมธพงศ์ ศรีนิคม	ตำแหน่ง	ผู้อำนวยการสถาบันพัฒนาฝีมือ	วันที่	8/2/2567

บันทึกข้อมูลใบเสร็จรับเงิน

ประเภทใบเสร็จรับเงิน

ประเภทผู้ชำระเงิน

ผู้ชำระเงิน

เลขที่บัญชีผู้ประกอบการ

รายการชำระเงิน

<input type="checkbox"/>	รายการชำระเงิน	จำนวนเงิน (บาท)
<input type="checkbox"/>	เงินสมทบ ปี <input type="text" value="ระบุปี"/> <small>*ระบุปี พ.ศ. 4 หลัก</small> <input type="text" value="พัฒนาฝีมือแรงงานไม่ครบตามสัดส่วน"/> <input type="text" value="ระบุจำนวนคน"/> คน	<input type="text"/>
<input type="checkbox"/>	เงินเพิ่ม	<input type="text"/>
<input type="checkbox"/>	รายได้อื่น	<input type="text"/>
<input type="checkbox"/>	เงินรอจ่ายคืน	<input type="text"/>
		จำนวนเงินทั้งหมด

ช่องทางชำระเงิน

เงินสด  บาท  วันที่ชำระ  เลือกเฉพาะกรณีชดเชยเงินสมทบไม่ตรงกับวันที่รับเงิน

เช็คธนาคาร   เลขที่  ลงวันที่

ธนาคารดี  บาท  วันที่ชำระ  เลือกเฉพาะกรณีชดเชยเงินสมทบไม่ตรงกับวันที่รับเงิน

โอนผ่านธนาคาร    บาท



1

# ขอความเห็นชอบ ฝึกเตรียมฯ



สถานประกอบการ

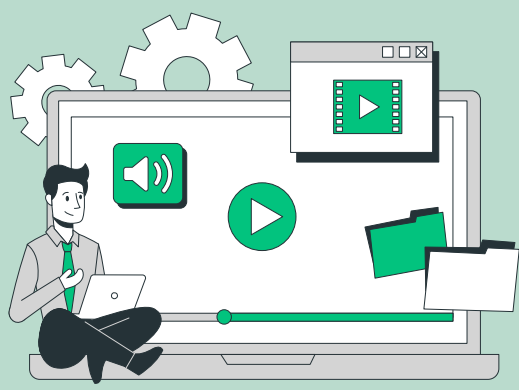

ระบบ PRB e-Service



ยื่นขอความเห็นชอบ  
ฝึกเตรียมเขาทำงาน



1.รับเรื่องและ  
ตรวจสอบข้อมูล



เจ้าหน้าที่

ใช้เลขนี้ในการแจ้งผู้สำเร็จ  
การฝึกเตรียมเข้าทำงาน

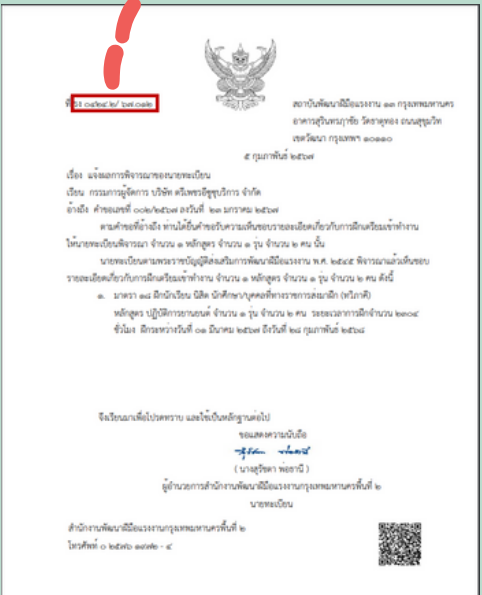

จำนวนผู้เข้ารับการฝึก(ทวีภาค)	จำนวนผู้เข้ารับการฝึก(นักศึกษา)	รวมทั้งสิ้น	การแก้ไขเพิ่มเติม	สถานะการรับรอง	
0	1	1		เห็นชอบ	รายละเอียด พิมพ์เอกสารแจ้งผลการพิจารณา
12	0	12	สปก.แก้ไขมาแล้ว	เห็นชอบ	เพิ่มเลข



เจ้าหน้าที่



ระบบการอนุมัติด้วย  
ลายเซ็นอิเล็กทรอนิกส์



ผอ.สำนักงาน/สถาบันฯ  
2.พิจารณา



3.เพิ่มเลขที่หนังสือ

2

แจ้งผู้สำเร็จ  
ฝึกเตรียมฯ ตาม  
มาตรา 13



สถานประกอบกิจการ

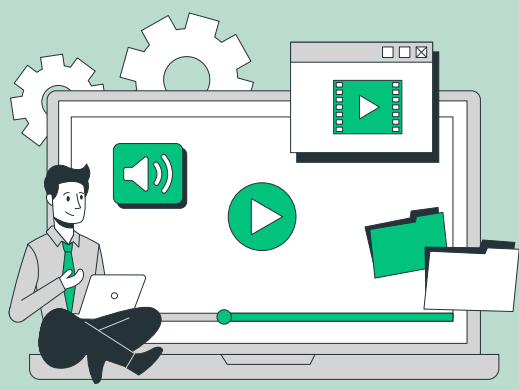

ระบบ PRB e-Service



การแจ้งผู้สำเร็จการฝึกเตรียม  
เข้าทำงานตามมาตรา 13



เลขที่หนังสือให้ความเห็นชอบ\*  ค้นหา

เลขที่บัญชีผู้ประกอบการ

ชื่อบริษัท  ดูรายละเอียด

โดย  เลขที่  หมู่ที่  ตรอก/ซอย  ถนน

ตำบล / แขวง  อำเภอ / เขต  จังหวัด

รหัสไปรษณีย์  โทรศัพท์  โทรสาร

ประเภทกิจการ  รอบปีภาษี มกราคม - ธันวาคม

ขดยื่นคำขอมมีพนักงานทั้งสิ้น  คน ชาย  คน หญิง  คน



ส่งเสริมการฝึก  
แจ้งผู้สำเร็จการฝึก  
เตรียมเข้าทำงาน

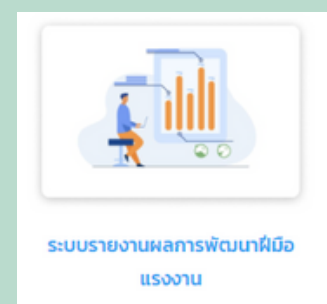

ระบบรายงานผลการพัฒนาฝีมือ  
แรงงาน



เจ้าหน้าที่  
1.รับเรื่องและ  
ตรวจสอบข้อมูล

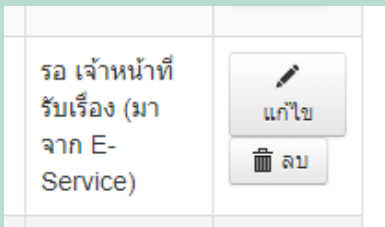

เจ้าหน้าที่

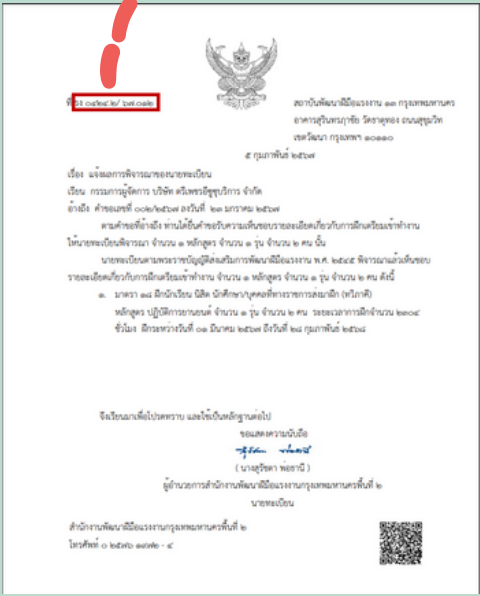
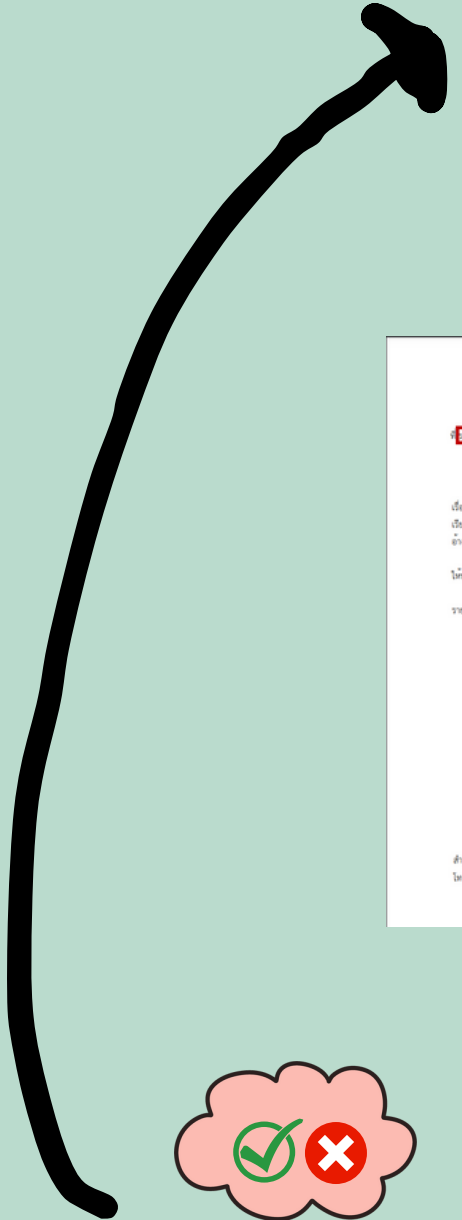

ผอ.สำนักงาน/สถาบันฯ  
2.พิจารณา

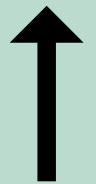

ระบบการอนุมัติด้วย  
ลายเซ็นอิเล็กทรอนิกส์

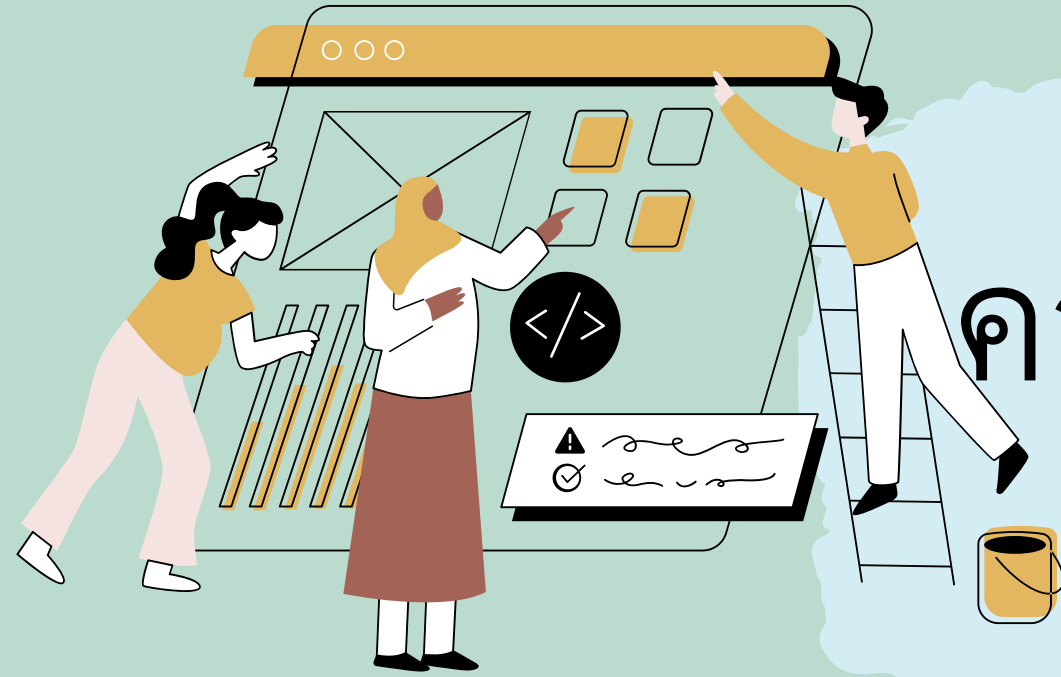

ระบบตรวจสอบ **5**  
ความครบถ้วนถูกต้อง  
ของข้อมูล



Dashboard

5

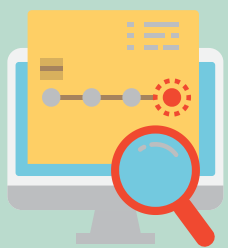

ระบบตรวจสอบข้อมูลฯ

# ระบบตรวจสอบข้อมูลการยื่นรับรองหลักสูตร และค่าใช้จ่ายฯ และประเมินเงินสมทบ

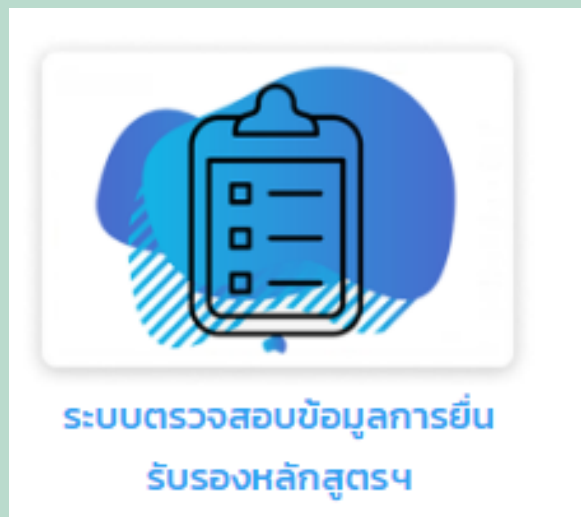

ระบบตรวจสอบข้อมูลการยื่น  
รับรองหลักสูตรฯ

1. เข้าที่ [datacenter.dsd.go.th](http://datacenter.dsd.go.th)
2. password ตามที่โหลดจาก QR

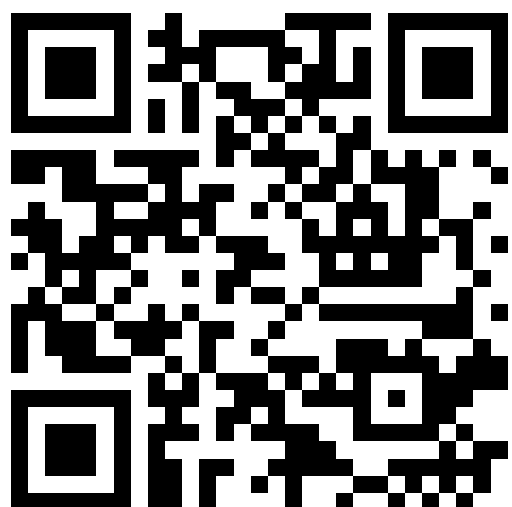

## สถิติด้านการส่งเสริมการพัฒนาฝีมือแรงงาน

- |   |   |   |
|---|---|---|
| 1. ข้อมูลการยื่นรับรอง ปี 64 ทั้งหมด  | 2. ฐานข้อมูล สปก. ที่มีลูกจ้าง 100 คนขึ้นไป ปีงบประมาณ. พ.ศ. 2564 | 3. รายชื่อผู้เข้าฝึกอบรมที่ผ่านการรับรองฯ 2563                              |
| 4. รายชื่อผู้เข้าฝึกอบรมที่ผ่านการรับรองฯ 2562                              | 5. ผลการประเมินศักยภาพ 63   | 6. จำนวนการยื่นแยกตามสถานะของรายการที่ยื่น                                  |
| 7. รายชื่อบริษัทยื่น สท. 2 แยกตามเดือน                                      | 8. ฐานข้อมูล สปก. ที่อยู่ในข่ายบังคับ ณ 24 ส.ค. 61                | 9. ผลการประเมินศักยภาพ 2564   |
| 10. สรุป สท. 2 ประจำปี  | 11. ข้อมูลสถานประกอบการจาก NLIC ณ วันที่ 1 ต.ค. 62                | 12. ข้อมูล สปก. จาก NLIC ที่กองส่งเสริมคัดกรองแล้ว                          |
| 13. ข้อมูลสถานประกอบการจาก NLIC ณ วันที่ 1 ก.พ. 67                          | 14. รายชื่อผู้เข้าฝึกอบรมที่ผ่านการรับรองฯ 2564                   | 15. ปฏิทินข้อมูลการเพิ่ม/ย้าย/หยุด/เลิก สปก.                                |
| 16. การยื่นรับรองฯ ปีปฏิทิน 2564 (ปกติ/ออนไลน์)                             | 17. การยื่นยื่นตัวตนและยอมรับข้อตกลง                              | 18. ผลการประเมินศักยภาพ 2565  |
| 19. รายชื่อผู้เข้าฝึกอบรมที่ผ่านการรับรองฯ 2565                             | 20. ข้อมูลการยื่นรับรอง ปี 65 ทั้งหมด                             | 21. การยื่นรับรองฯ ปีปฏิทิน 2565 (ปกติ/ออนไลน์)                             |
| 22. ข้อมูลจำนวนลูกจ้างในแต่ละเดือนของสถานประกอบการกิจการในข่ายบังคับปี 2565 | 23. ข้อมูลจำนวนลูกจ้างที่สถานประกอบการยื่นสาขาฯ ในสถานต่างๆ       | 24. ผลการประเมินศักยภาพ 2566  |
| 25. ผลการประเมินศักยภาพ 2567  | 26. รายชื่อผู้เข้าฝึกอบรมที่ผ่านการรับรองฯ 2566                   | 27. ข้อมูลจำนวนลูกจ้างในแต่ละเดือนของสถานประกอบการกิจการในข่ายบังคับปี 2566 |
| 28. รายชื่อผู้เข้าฝึกอบรมที่ผ่านการรับรองฯ 2567                             | 29. สรุปข้อมูลการชำระเงินสมทบ                                     | 30. ข้อมูลจำนวนลูกจ้างในแต่ละเดือนของสถานประกอบการกิจการในข่ายบังคับปี 2567 |

## การสืบค้นและเรียกดูข้อมูล

- |                                       |   |                                       |
|---------------------------------------|---|---------------------------------------|
| 1. ข้อมูลการยื่นรับรองแยกตามหน่วยงาน  | 2. ข้อมูลการยื่นรับรองแยกตามบริษัท                              | 3. ข้อมูลการยื่นรับรองแยก ID (ฝึกเอง) |
| 4. ข้อมูลการยื่นรับรองแยก ID (ส่งฝึก) | 5. การยื่น สท. 2 ปี 2566/2565 ของ สปก. ที่ตั้งขึ้นทะเบียน สท. 1 | 6. รายชื่อต่างตัว                     |
| 7. แผนการฝึกอบรมของบริษัท             | 8. ตรวจสอบการยื่นอุทธรณ์ของสถานประกอบการ                        | 9. ดูข้อมูลหน่วยงาน                   |
| 10. โอนย้ายข้อมูล สท. 1 ด้วยตนเอง     |   |                                       |

## การแจ้งเดือนสิ่งที่ผิดพลาด

- |   |   |  |
|---|---|--|
| 1. รายชื่อบริษัทที่ไม่มีข้อมูลการยื่นรับรองฯ ในระบบ | 2. จำนวนคนที่รับรองมากกว่าที่ขอมมา (ฝึกเอง)         | 3. จำนวนคนที่รับรองมากกว่าที่ขอมมา (ส่งฝึก)      |
| 4. จำนวนค่าใช้จ่ายที่รับรองมากกว่าที่ขอมมา          | 5. จำนวนคนใน Excel ไม่เท่ากับที่อนุมัติ (ฝึกเอง)    | 6. จำนวนคนใน Excel ไม่เท่ากับที่อนุมัติ (ส่งฝึก) |
| 7. ใสรุ่นที่ของรุ่นใน step 4 เป็นอนาคต (ฝึกเอง)     | 8. ใสรุ่นที่ของรุ่นใน step 4 เป็นอนาคต (ส่งฝึก)     | 9. รายชื่อบริษัทที่ยังไม่มายื่น สท. 2            |
| 10. Excel ที่ใสรุ่นรูปแบบ (ปี 2563)                 | 11. ยังไม่ได้แนบ Excel                              | 12. สถานะรอรับเรื่องเกิน 3 วันแล้ว               |
| 13. ข้อมูลรุ่นที่รายชื่อไม่อยู่ในฐานข้อมูล (ฝึกเอง) | 14. ข้อมูลรุ่นที่รายชื่อไม่อยู่ในฐานข้อมูล (ส่งฝึก) | 15. Excel ที่ใสรุ่นรูปแบบ (ปี 2564)              |

### สถิติด้านการส่งเสริมการพัฒนาฝีมือแรงงาน

1.ข้อมูลการยื่นรับรอง ปี 64 ทั้งหมด

4.รายชื่อผู้เข้าฝึกอบรมที่ผ่านการรับรองฯ 2562

7.รายชื่อบริษัทยื่นสท.2 แยกตามเดือน

10.สรุป สท.2 ประจำปี

13.ข้อมูลสถานประกอบการจาก NLIC ณ วันที่ 1 ก.พ. 67

16.การยื่นรับรองฯปีปฏิทิน 2564 (ปกติ/ออนไลน์)

19.รายชื่อผู้เข้าฝึกอบรมที่ผ่านการรับรองฯ 2565

22.ข้อมูลจำนวนลูกจ้างในแต่ละเดือนของสถานประกอบการในชายฝั่งปี 2565

25.ผลการประเมินศักยภาพ 2567

28.รายชื่อผู้เข้าฝึกอบรมที่ผ่านการรับรองฯ 2567

2.ฐานข้อมูล สปก.ที่มีลูกจ้าง 100 คนขึ้นไป ปีงบประมาณ. พ.ศ. 2564

5.ผลการประเมินศักยภาพ63

8.ฐานข้อมูล สปก.ที่อยู่ในชายฝั่ง ณ 24 ส.ค.61

11.ข้อมูลสถานประกอบการจาก NLIC ณ วันที่ 1 ต.ค. 62

14.รายชื่อผู้เข้าฝึกอบรมที่ผ่านการรับรองฯ 2564

17.การยืนยันตัวตนและยอมรับข้อตกลง

20.ข้อมูลการยื่นรับรอง ปี 65 ทั้งหมด

23.ข้อมูลจำนวนลูกจ้างที่สถานประกอบการยื่นคำขอฯ ในสถานะต่างๆ

26.รายชื่อผู้เข้าฝึกอบรมที่ผ่านการรับรองฯ 2566

29.สรุปข้อมูลการชำระเงินสมทบ

3.รายชื่อผู้เข้าฝึกอบรมที่ผ่านการรับรองฯ 2563

6.จำนวนการยื่นแยกตามสถานะของรายการที่ยื่น

9.ผลการประเมินศักยภาพ 2564

12.ข้อมูล สปก. จากNLICที่กองส่งเสริมคัดกรองแล้ว

15. ปฏิทินข้อมูลการเพิ่ม/ย้าย/หยุด/เลิก สปก.

18.ผลการประเมินศักยภาพ 2565

21.การยื่นรับรองฯปีปฏิทิน 2565 (ปกติ/ออนไลน์)

24.ผลการประเมินศักยภาพ 2566

27. ข้อมูลจำนวนลูกจ้างในแต่ละเดือนของสถานประกอบการในชายฝั่งปี 2566

30. ข้อมูลจำนวนลูกจ้างในแต่ละเดือนของสถานประกอบการในชายฝั่งปี 2567

### การสืบค้นและเรียกดูข้อมูล

1.ข้อมูลการยื่นรับรองแยกตามหน่วยงาน

4.ข้อมูลการยื่นรับรองแยก ID (ส่งฝึก)

7.แผนการฝึกอบรมของบริษัท

10. โอนย้ายข้อมูลสท.1 ด้วยตนเอง

2.ข้อมูลการยื่นรับรองแยกตามบริษัท

5.การยื่น สท.2 ปี 2566/2565ของ สปก. ที่ตั้งขึ้นทะเบียน สท.1

8.ตรวจสอบการยื่นอุทธรณ์ของสถานประกอบการ

3.ข้อมูลการยื่นรับรองแยก ID (ฝึกเอง)

6.รายชื่อต่างตัว

9.ดูข้อมูลหน่วยงาน

## เดือนสิ่งที่ผิดพลาด

1. รายชื่อบริษัทที่ไม่มีข้อมูลการยื่นรับรองฯ ในระบบ

2. จำนวนคนที่รับรองมากกว่าที่ขอมมา (ฝึกเอง)

3. จำนวนคนที่รับรองมากกว่าที่ขอมมา (ส่งฝึก)

4. จำนวนค่าใช้จ่ายที่รับรองมากกว่าที่ขอมมา

5. จำนวนคนในExcelไม่เท่ากับที่อนุมัติ (ฝึกเอง)

6. จำนวนคนในExcelไม่เท่ากับที่อนุมัติ (ส่งฝึก)

7. ใ้วันที่ของรุ่นใน step4 เป็นอนาคต (ฝึกเอง)

8. ใ้วันที่ของรุ่นใน step4 เป็นอนาคต (ส่งฝึก)

9. รายชื่อบริษัทที่ยังไม่มายื่น สท.2

10. Excel ที่ใ้ใ้ผิดรูปแบบ(ปี 2563)

11. ยังไม่ได้แนบ Excel

12. สถานะรอรับเรื่องเกิน 3 วันแล้ว

13. ข้อมูลรุ่นที่รายชื่อไม่เข้าในฐานข้อมูล (ฝึกเอง)

14. ข้อมูลรุ่นที่รายชื่อไม่เข้าในฐานข้อมูล (ส่งฝึก)

15. Excel ที่ใ้ใ้ผิดรูปแบบ(ปี 2564)

16. Excel ที่ใ้ใ้ผิดรูปแบบ(ปี 2565)

ขอให้ทุกหน่วยงานตรวจสอบ  
และแก้ไขทันที



# Dashboard



# ระบบฐานข้อมูล เพื่อขับเคลื่อน การพัฒนาฝีมือแรงงาน

Data Driven for Skill Development

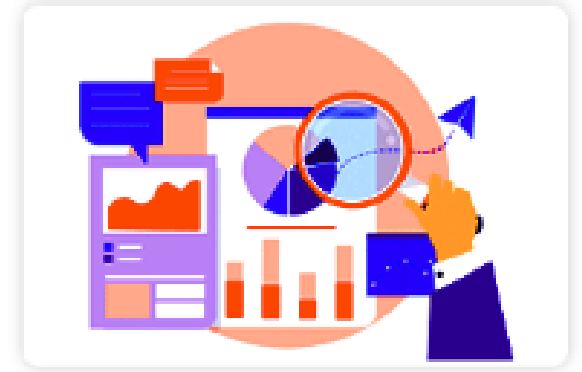

ระบบฐานข้อมูลเพื่อขับเคลื่อนการ  
พัฒนาฝีมือแรงงาน

## การพัฒนาฝีมือแรงงาน ตามพ.ร.บ. ส่งเสริมฯ พ.ศ. 2545

- ข้อมูลสถานประกอบการในข่ายบังคับ
- สถิติการยื่นขอความเห็นชอบหลักสูตรเตรียมเข้าทำงาน
- สถิติการยื่นรับรองหลักสูตรฯ และค่าใช้จ่ายฝึกยก/เปลี่ยน
- สถิติการยื่นแบบแสดงเงินสมทบ
- ผลการพัฒนาทักษะของลูกจ้างสถานประกอบการ
- สถิติเชิงภูมิศาสตร์ด้านต่าง ๆ

DASHBOARD



# ข้อมูลการยื่นขอรับรองหลักสูตรและค่าใช้จ่ายฯ กรณีฝึกยก/เปลี่ยน ในระบบ PRB e-Service

ปีงบประมาณ  
All

หน่วยงาน  
All

วิธีการฝึกอบรม  
All

จำนวนสถานประกอบกิจการที่ยื่นคำขอ

15,880 <sup>\*</sup>  
2,167

จำนวนคำขอที่ยื่น

923,986 <sup>\*\*</sup>  
103K

จำนวนลูกจ้างที่ผ่านการอบรม

32,376,365 คน

ค่าใช้จ่ายในการฝึกอบรม

11,490.38M บาท

ขึ้นทะเบียน สท.1

15.78K

ไม่ขึ้นทะเบียน สท.1

105

เห็นชอบ

811.59K

ไม่เห็นชอบ

59.98K

กำลังพิจารณา

52.42K

ฝึกเอง

29.56M

ส่งฝึก

2.81M

ระยะเวลาเฉลี่ยที่รับเรื่อง

10 วัน

ระยะเวลาเฉลี่ยที่พิจารณา

81 วัน

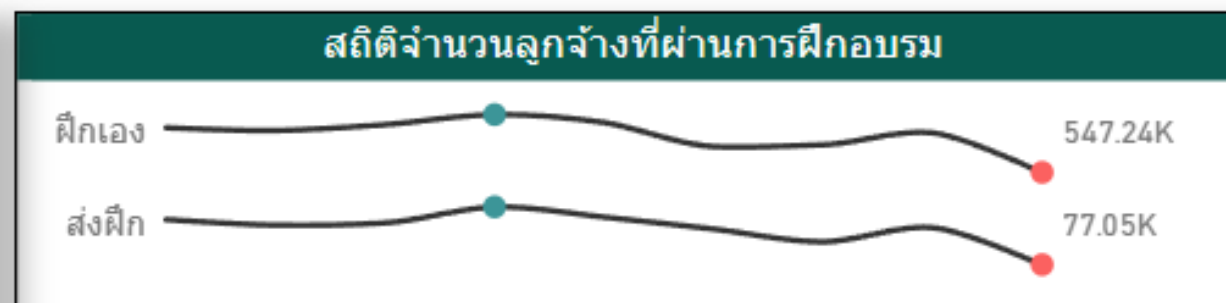
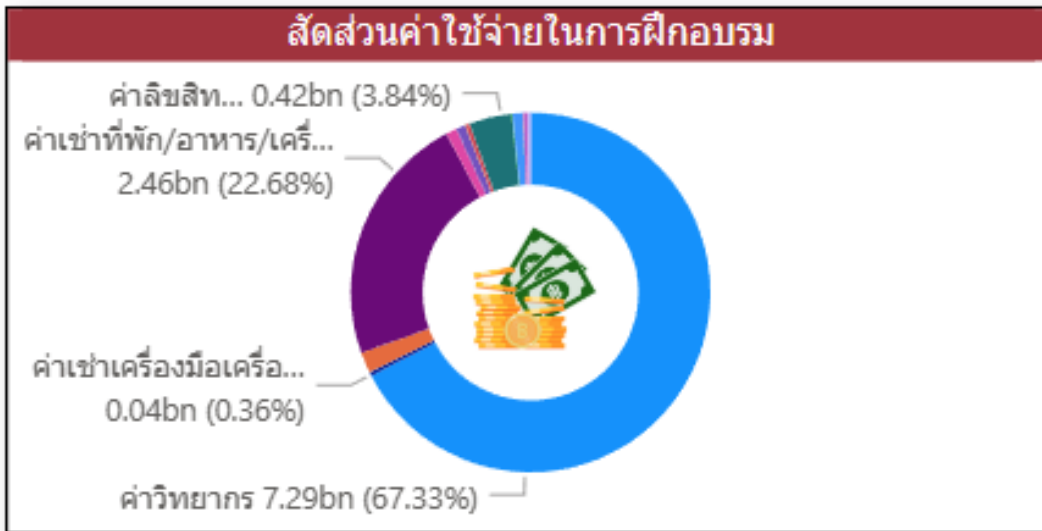

จำนวนคำขอแยกตามประเภทการฝึก

ประเภทการฝึก	ฝึกเอง	ส่งฝึก
กรุงเทพมหานคร	300,431	134,427
สมุทรปราการ	39,051	16,560
ระยอง	30,062	20,038
ชลบุรี	28,805	15,015
ปทุมธานี	30,887	11,009
นนทบุรี	24,598	10,832
สมุทรสาคร	26,319	8,580
พระนครศรีอยุธยา	17,681	5,120
นครราชสีมา	15,718	4,441
ฉะเชิงเทรา	14,667	4,887
สงขลา	11,696	6,877
ปราจีนบุรี	12,685	4,297

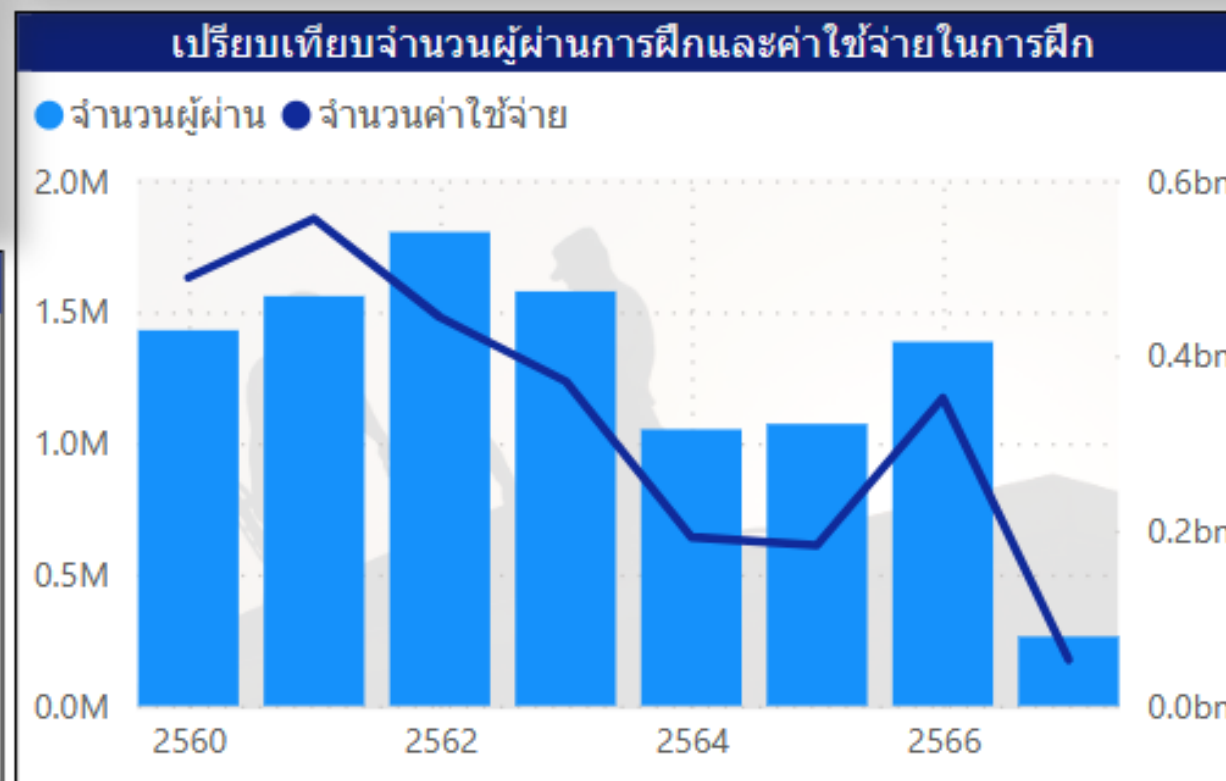

\* จำนวนสถานประกอบกิจการที่ให้สาขาเป็นผู้ยื่นคำขอ

\*\* จำนวนคำขอที่ยื่นโดยสถานประกอบกิจการที่เป็นสาขา

THANK

ถาม-ตอบ

YOU

