

## ภาคประมง

สำนักงานจัดหางานจังหวัดสมุทรสงครามร่วมกับ สมาคมประมงจังหวัดสมุทรสงคราม ส่งแบบสำรวจความต้องการแรงงานไปจำนวน 455 แห่ง ตอบกลับมาจำนวน 27 แห่ง คิดเป็นร้อยละ 5.93 และมีความต้องการกำลังแรงงานในภาคประมงทั้งหมด ซึ่ง สามารถสรุปผลความต้องการกำลังแรงงานในภาคประมงจำแนกได้ ดังนี้

### 1. ความต้องการแรงงานและการขาดแคลนแรงงาน

จากผลการสำรวจความต้องการกำลังแรงงานที่สถานประกอบกิจการในภาคประมงตอบกลับมาจำนวน 27 แห่ง มีลูกจ้างจำนวนทั้งสิ้น 144 คน ปรากฏว่าภาคประมงมีความต้องการกำลังแรงงานจำนวน 124 คน โดยจำแนกได้ ดังนี้

**1.1 เพศ** ภาคประมงมีความต้องการกำลังแรงงานที่เป็นเพศชายจำนวน 124 คน คิดเป็นร้อยละ 100.00 และเพศหญิงจำนวน - คน คิดเป็นร้อยละ 0.00

**1.2 วุฒิการศึกษา** ภาคประมงมีความต้องการกำลังแรงงาน จำแนกตามระดับการศึกษา ดังนี้

- ไม่จำกัดวุฒิ	จำนวน	124 คน	คิดเป็นร้อยละ	100.00
- ต่ำกว่า ม.3	จำนวน	- คน	คิดเป็นร้อยละ	0.00
- มัธยมศึกษา	จำนวน	- คน	คิดเป็นร้อยละ	0.00
- อาชีวศึกษา	จำนวน	- คน	คิดเป็นร้อยละ	0.00
- อุดมศึกษา	จำนวน	- คน	คิดเป็นร้อยละ	0.00

**1.3 การขาดแคลนแรงงาน** ภาคประมงมีการขาดแคลนกำลังแรงงานจำนวน 124 คน จากจำนวนความต้องการกำลังแรงงานจำนวน 124 คน คิดเป็นร้อยละ 100.00 รายละเอียดปรากฏตามตารางที่ 1 แนบท้าย

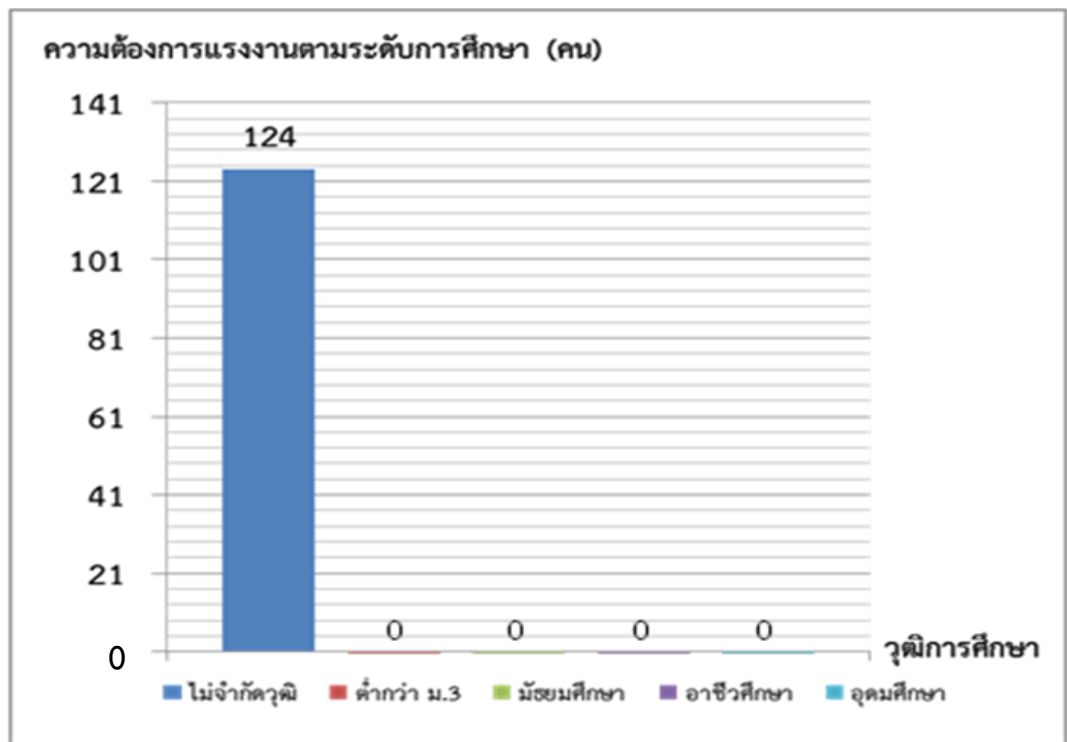

แผนภูมิที่ 1 แสดงการเปรียบเทียบวุฒิการศึกษาของกำลังแรงงานที่ภาคประมงต้องการ

1.4 ตำแหน่งงาน จำนวนตำแหน่งงานที่ภาคประมงมีความต้องการกำลังแรงงาน โดยไม่จำกัดวุฒิการศึกษา จำนวน 124 คน ดังนี้

- ช่างเครื่องเรือประมง จำนวน 57 คน
- ผู้ช่วยช่างเครื่องเรือประมง จำนวน 5 คน
- นายท้ายเรือประมง จำนวน 50 คน
- ผู้ช่วยนายท้ายเรือประมง จำนวน 5 คน
- ลูกเรือประมง จำนวน 7 คน

รายละเอียดปรากฏตามตารางที่ 2 แนบท้าย

2. ความต้องการพัฒนากำลังแรงงาน -ไม่มี-

3. คุณลักษณะของกำลังแรงงานที่สถานประกอบกิจการในภาคประมงต้องการ -ไม่มี-