

รายงานผลการดำเนินงาน  
ไตรมาสที่ 1-2 : ตุลาคม 2565 – มีนาคม 2566  
สถาบันพัฒนาฝีมือแรงงาน 4 ราชบุรี

สถาบันพัฒนาฝีมือแรงงาน 4 ราชบุรี  
กลุ่มงานแผนงานและประเมินผล  
ถนนเขาวัง-บ้านน้ำพุ ตำบลเจดีย์หัก  
อำเภอเมือง จังหวัดราชบุรี 70000  
โทรศัพท์ 0-3233-7607 - 9

## คำนำ

สถาบันพัฒนาฝีมือแรงงาน 4 ราชบุรี ได้จัดทำรายงานผลการดำเนินงานไตรมาส 1 - 2 ปี 2566 (เดือนตุลาคม 2565 - เดือนมีนาคม 2566) ขึ้น โดยมีวัตถุประสงค์เพื่อประชาสัมพันธ์ข้อมูลความเคลื่อนไหวด้านการพัฒนาฝีมือแรงงาน ประจำปีงบประมาณ พ.ศ. 2566 ให้สอดคล้องภายใต้ภารกิจหลักของกรมพัฒนาฝีมือแรงงาน เพื่อนำเสนอผลการดำเนินงานพัฒนาฝีมือแรงงานต่อแรงงานในสถานประกอบการ แรงงานนอกระบบ วิชาชีพชุมชน แรงงานกลุ่มเปราะบาง และประชาชนในพื้นที่จังหวัดราชบุรี นอกจากนี้ได้รายงานสรุปผลการศึกษาข้อมูลจังหวัดราชบุรี โครงสร้างเศรษฐกิจและสังคม เพื่อความสะดวกในการค้นคว้า การจัดพิมพ์ และเผยแพร่ในเขตพื้นที่จังหวัด ซึ่งจะเป็นประโยชน์ต่อการนำไปสู่การพัฒนาฝีมือแรงงานจังหวัดให้มีประสิทธิภาพยิ่งขึ้น

การดำเนินงานตามแผนปฏิบัติราชการเสร็จเรียบร้อยแล้ว ต้องขอขอบคุณส่วนราชการสังกัดกระทรวงแรงงาน ได้แก่ สำนักงานแรงงานจังหวัด สำนักงานจัดหางานจังหวัด สำนักงานสวัสดิการและคุ้มครองแรงงานจังหวัด สำนักงานประกันสังคมจังหวัด และหน่วยงานที่เกี่ยวข้อง ได้แก่ สำนักงานจังหวัดราชบุรี สำนักงานสถิติจังหวัดให้ความอนุเคราะห์ข้อมูลในการจัดทำรายงาน ทั้งนี้ หวังเป็นอย่างยิ่งว่าเอกสารฉบับนี้ จะเป็นประโยชน์ต่อหน่วยงานทั้งภาครัฐและเอกชน รวมทั้งประชาชนผู้สนใจได้รับทราบผลการดำเนินงานของสถาบันพัฒนาฝีมือแรงงาน 4 ราชบุรี ในโอกาสต่อไป

สถาบันพัฒนาฝีมือแรงงาน 4 ราชบุรี

มิถุนายน 2566

## สารบัญ

### หน้า

สรุปรายงานผลการศึกษาข้อมูลจังหวัดราชบุรี ประจำปีงบประมาณ พ.ศ. ๒๕๖๖	๓
๑. โครงสร้างทางเศรษฐกิจ สังคม ประชากร	๓
๒. ผลการดำเนินงานไตรมาส ๑ - ๒ : ตุลาคม ๒๕๖๕ - มีนาคม ๒๕๖๖	๗
๓. โครงการบูรณาการภาครัฐและเอกชน	๑๘
๔. สรุปผลการเบิกจ่ายเงินงบประมาณ ๑ ตุลาคม ๒๕๖๕ - ๓๑ มีนาคม ๒๕๖๖	๑๙
๕. รวมภาพข่าวจากเฟสบุ๊ก กิจกรรมของสถาบันพัฒนาฝีมือแรงงาน ๔ ราชบุรี	๑๙

**สรุปรายงานผลการศึกษาค้นคว้าข้อมูลจังหวัดราชบุรี  
ประจำปีงบประมาณ พ.ศ. ๒๕๖๖**

**๑. โครงสร้างทางเศรษฐกิจ สังคม ประชากร**

**๑.๑ สภาพทั่วไปของจังหวัด**

**ที่ตั้งและขนาด**

จังหวัดราชบุรี มีตำแหน่งที่ตั้งอยู่ในภาคกลางทางด้านทิศตะวันตก มีพื้นที่ชายแดนติดกับสาธารณรัฐแห่งสหภาพเมียนมาร์ โดยมีเทือกเขาตะนาวศรีเป็นแนวพรมแดนสันปันน้ำ ระยะความยาว ๗๓ กิโลเมตร ชุมชนเมืองราชบุรี อยู่ห่างจากกรุงเทพมหานครประมาณ ๑๐๐ กิโลเมตร มีพื้นที่ ๓,๒๔๗,๗๘๙ ไร่ หรือ ๕,๑๙๖ ตารางกิโลเมตร คิดเป็นร้อยละ ๑๑.๒๗ ของเนื้อที่ภาคตะวันตก ๘ จังหวัด มีแม่น้ำแม่กลองเป็นแม่น้ำหลักไหลผ่านจังหวัดราชบุรี ในเขตพื้นที่อำเภอบ้านโป่ง อำเภอโพธาราม และอำเภอเมือง เป็นระยะทาง ๖๗ กิโลเมตร

**ลักษณะภูมิประเทศ**

จังหวัดราชบุรีมีสภาพภูมิประเทศแบ่งเป็น ๔ ลักษณะ คือ

(๑) พื้นที่ภูเขาสูง ได้แก่ บริเวณพื้นที่ด้านทิศตะวันตกติดกับสาธารณรัฐแห่งสหภาพเมียนมาร์และบริเวณด้านทิศใต้ติดกับจังหวัดเพชรบุรี มีสภาพเป็นเทือกเขาสูง อุดมด้วยป่าดิบ ป่าเบญจพรรณ ป่าเต็งรังและป่าไผ่ ระดับความสูงจากระดับน้ำทะเลปานกลางตั้งแต่ ๒๐๐ เมตรถึง ๑,๑๐๐ เมตร สภาพเนื้อดินค่อนข้างเป็นดินทราย มีความอุดมสมบูรณ์ต่ำมีปฏิกริยาเป็นกรด ดินอุ้มน้ำได้น้อยอยู่ในเขตพื้นที่อำเภอสวนผึ้ง อำเภอบ้านคาและด้านทิศตะวันตกของอำเภอปากท่อ

(๒) พื้นที่ราบสูง ได้แก่ บริเวณพื้นที่ถัดจากเทือกเขามาทางด้านทิศตะวันออก จนถึงพื้นที่ตอนกลางของจังหวัด มีลักษณะเป็นที่ราบสูงและเป็นลอนลาด มีแม่น้ำภาชีและลำห้วยสาขาเป็นสายหลัก สภาพดินเป็นดินร่วนปนทราย มีการชะล้างพังทลายของหน้าดินค่อนข้างสูง สภาพเหมาะกับการปลูกพืชไร่และผลไม้ อยู่ในเขตอำเภอสวนผึ้ง อำเภอบ้านคา อำเภอจอมบึง และด้านทิศตะวันตกของอำเภอปากท่อ อำเภอเมืองราชบุรี อำเภอโพธาราม และอำเภอบ้านโป่ง

พื้นที่ราบลุ่ม ได้แก่ บริเวณสองฝั่งของแม่น้ำแม่กลองและด้านทิศตะวันออกของจังหวัด มีความอุดมสมบูรณ์ค่อนข้างดี มีระบบชลประทานแม่กลองที่เป็นระบบชลประทานขนาดใหญ่ สภาพดินเป็นดินร่วนและดินร่วนปนดินเหนียวเหมาะแก่การปลูกข้าวพืชผักอยู่ในเขตอำเภอจอมบึง อำเภอปากท่อ อำเภอเมืองราชบุรี อำเภอบางแพ อำเภอโพธาราม และอำเภอบ้านโป่ง

(๔) พื้นที่ราบลุ่มต่ำ ได้แก่ พื้นที่ทิศตะวันออกของจังหวัด บริเวณตอนปลายของแม่น้ำแม่กลองที่เชื่อมต่อกับจังหวัดสมุทรสงคราม เป็นที่ราบลุ่ม มีลำคลองและคูน้ำที่เชื่อมต่อกับแม่น้ำแม่กลอง อยู่สูงจากระดับน้ำทะเลปานกลาง ๑-๒ เมตร สภาพดินค่อนข้างเป็นเนื้อดินเหนียว ระบายน้ำเร็ว มีความอุดมสมบูรณ์ตามธรรมชาติ ปานกลางถึงสูง ใช้ทำนา และยกร่องเพื่อปลูกพืชสวนและพืชผัก อยู่ในเขตอำเภอวัดเพลง และอำเภอดำเนินสะดวก



## ๑.๒ สิ่งคม

จังหวัดราชบุรีแบ่งการปกครองออกเป็น ๑๐ อำเภอ ๑๐๑ ตำบล ๙๗๗ หมู่บ้าน ๖๙ ชุมชน  
การบริหารราชการส่วนภูมิภาคและท้องถิ่นในจังหวัด

การจัดองค์กรบริหารราชการส่วนภูมิภาคมีหน่วยงานราชการที่อยู่ในการควบคุมดูแลของผู้ว่าราชการ  
จังหวัด ประกอบด้วย

(๑) ส่วนราชการในระดับจังหวัดแบ่งออกเป็น ๒ ส่วน คือ หน่วยงานราชการบริหารส่วนภูมิภาคประจำจังหวัด  
จำนวน ๓๒ หน่วยงาน และหน่วยราชการบริหารส่วนกลาง จำนวน ๗๘ หน่วยงาน

(๒) การบริหารราชการส่วนท้องถิ่น จำนวน ๑๑๒ แห่ง ประกอบด้วย

- องค์การบริหารส่วนจังหวัด จำนวน ๑ แห่ง ได้แก่ องค์การบริหารส่วนจังหวัดราชบุรี
- เทศบาลเมือง จำนวน ๔ แห่ง ได้แก่ เทศบาลเมืองราชบุรี เมืองบ้านโป่ง เมืองโพธาราม  
และเทศบาลเมืองท่าผา

- เทศบาลตำบล จำนวน ๓๐ แห่ง
- องค์การบริหารส่วนตำบล จำนวน ๗๗ แห่ง

แสดงการแบ่งเขตการปกครองจังหวัดราชบุรี

ลำดับ	อำเภอ	พื้นที่ (ตร.กท.)	จำนวน (แห่ง)			การปกครองส่วนท้องถิ่น			
			ตำบล	หมู่บ้าน	ชุมชน	อบจ.	เทศบาลเมือง	เทศบาลตำบล	อบต.
๑	เมืองราชบุรี	๔๓๐.๒๙๘	๒๑	๑๘๗	๓๕	๑	๑	๔	๑๗
๒	บ้านโป่ง	๓๖๖.๕๕๙	๑๔	๑๘๓	๒๔	-	๒	๔	๑๑
๓	โพธาราม	๔๑๗.๐๐๙	๑๘	๑๕๖	๑๐	-	๑	๘	๑๑
๔	ดำเนินสะดวก	๒๑๐.๒๗๑	๑๓	๑๐๕	-	-	-	๕	๘
๕	ปากท่อ	๗๕๗.๘๓๕	๑๒	๘๕	-	-	-	๒	๑๐
๖	จอมบึง	๗๗๒.๐๕๔	๖	๙๐	-	-	-	๒	๖
๗	บางแพ	๑๗๒.๕๙๗	๗	๖๕	-	-	-	๒	๔
๘	สวนผึ้ง	๑,๐๐๕.๐๘	๔	๓๗	-	-	-	๒	๔
๙	บ้านคา	๑,๐๒๖.๘๖๗	๓	๔๑	-	-	-	-	๓
๑๐	วัดเพลง	๓๗.๘๙๒	๓	๒๘	-	-	-	๑	๓
รวมทั้งสิ้น			๑๐๑	๙๗๗	๖๙	๑	๔	๓๐	๗๗

ที่มา : ข้อมูลทั่วไปจังหวัดราชบุรี จัดทำโดยสำนักงานจังหวัดราชบุรี

## ๑.๓ ประชากร

จำนวนประชากรจังหวัดราชบุรี

จำนวนประชากรชาย	จำนวนประชากรหญิง
๔๒๐,๕๑๐ คน	๔๔๕,๗๓๘ คน
รวม ๘๖๖,๒๔๘ คน	

จำนวนประชากรแยกเพศ พ.ศ. ๒๕๖๕

จังหวัดราชบุรีมีจำนวนประชากรทั้งสิ้น ๘๖๖,๒๔๘ คน ส่วนใหญ่เป็นเพศหญิง จำนวน  
๔๔๕,๗๓๘ คน คิดเป็นร้อยละ ๕๑.๕๖ เพศชาย จำนวน ๔๒๐,๕๑๐ คน คิดเป็นร้อยละ ๔๘.๕๔

๒. ผลการดำเนินงานไตรมาส ๑ - ๒ : ตุลาคม ๒๕๖๕ - มีนาคม ๒๕๖๖

๑. ผลผลิต พัฒนา/ขับเคลื่อนความร่วมมือเครือข่าย และส่งเสริมการพัฒนาฝีมือแรงงาน

โครงการ/กิจกรรม	เป้าหมาย (คน)	ผลการปฏิบัติงาน		ร้อยละ	
		ผู้เข้า	ผู้ผ่าน	ผู้เข้า	ผู้ผ่าน
๑. ผลผลิต พัฒนา/ขับเคลื่อนความร่วมมือเครือข่าย และส่งเสริมการพัฒนาฝีมือแรงงาน	๑๘,๓๘๐	๑๐,๓๙๔	๑๐,๓๙๔	๕๖.๕๕	๑๐๐.๐๐
๑.๑ กิจกรรม ส่งเสริมและสนับสนุนให้สถานประกอบกิจการดำเนินการพัฒนาฝีมือแรงงาน	๑๘,๐๐๐	๑๐,๑๙๙	๑๐,๑๙๙	๕๖.๖๖	๑๐๐.๐๐
๑.๒ กิจกรรม ส่งเสริมและเพิ่มประสิทธิภาพกระบวนการรับรองความรู้ความสามารถตามกฎหมาย	๓๘๐	๑๙๕	๑๙๑	๕๑.๓๒	๙๗.๙๕

รายละเอียดหลักสูตร การประเมินรับรองความรู้ความสามารถ

ลำดับ ที่	สาขา	จำนวนผู้เข้ารับ การประเมิน	จำนวนผู้ผ่าน การประเมิน
๑	ช่างไฟฟ้าภายในอาคาร	๑๙๕	๑๙๑



๒. กิจกรรม พัฒนาศักยภาพแรงงานตามโครงการตามแนวทางอันเนื่องมาจากพระราชดำริ

โครงการ/กิจกรรม	เป้าหมาย (คน)	ผลการปฏิบัติงาน		ร้อยละ	
		ผู้เข้า	ผู้ผ่าน	ผู้เข้า	ผู้ผ่าน
๒. กิจกรรม พัฒนาศักยภาพแรงงานตามโครงการตามแนวทางอันเนื่องมาจากพระราชดำริ	๖๐	๖๒	๖๒	๑๐๓.๓๓	๑๐๐.๐๐
๒.๑ ฝึกอบรมแรงงานตามโครงการอันเนื่องมาจากพระราชดำริ	๔๐	๔๒	๔๒	๑๐๕.๐๐	๑๐๐.๐๐
๒.๒ กลุ่มสำรวจตระเวนชายแดน	๒๐	๒๐	๒๐	๑๐๐.๐๐	๑๐๐.๐๐

รายละเอียดหลักสูตรฝึกอบรม โครงการตามแนวทางอันเนื่องมาจากพระราชดำริ

ลำดับ ที่	สาขา	จำนวนผู้เข้า	จำนวนผู้ผ่าน
๑	การทำอาหารว่าง ๑๘ ชั่วโมง	๒๐	๒๐
๒	การแปรรูปอาหารจากเนื้อหมู ๑๘ ชั่วโมง	๒๒	๒๒
๓	การทำผลิตภัณฑ์ปูนปั้นไม่เทียมเพื่องานประดับ ๑๘ ชั่วโมง	๒๐	๒๐

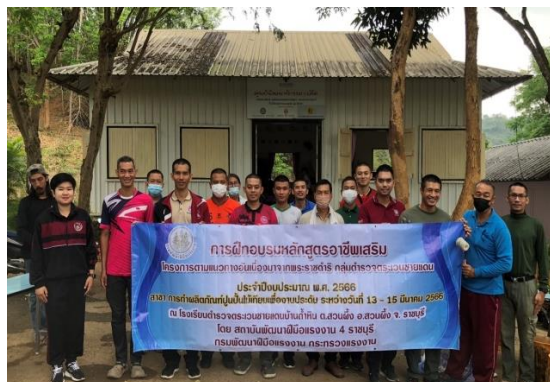

๓. โครงการ ยกกระดับเพื่อเพิ่มศักยภาพฝีมือและสมรรถนะแรงงานรองรับการเปลี่ยนแปลงเทคโนโลยี

โครงการ/กิจกรรม	เป้าหมาย (คน)	ผลการปฏิบัติงาน		ร้อยละ	
		ผู้เข้า	ผู้ผ่าน	ผู้เข้า	ผู้ผ่าน
๓. โครงการ ยกกระดับเพื่อเพิ่มศักยภาพฝีมือและสมรรถนะ แรงงานรองรับการเปลี่ยนแปลงเทคโนโลยี	๑๒๐	๗๐	๖๖	๖๒	๙๔.๒๙

รายละเอียดหลักสูตรฝึกอบรม ยกกระดับเพื่อเพิ่มศักยภาพฝีมือและสมรรถนะแรงงานรองรับการเปลี่ยนแปลงเทคโนโลยี

ลำดับที่	สาขา	จำนวนผู้เข้า	จำนวนผู้ผ่าน
๑	ขนาดดอกเส้น ๓๐ ชั่วโมง	๒๕	๒๔
๒	การใช้โปรแกรมMITSUBISHIPLC&GxWork๓ ๓๐ ชั่วโมง	๒๐	๒๐
๓	การตรวจสอบไมโครคอมพิวเตอร์ ระดับ ๑ ๓๐ ชั่วโมง	๕	๒
๔	การขับรถฟอร์คลิฟท์อย่างปลอดภัยและถูกวิธี ๓๐ ชั่วโมง	๒๐	๒๐



๔. โครงการ ยกกระดับแรงงานไทยให้ได้มาตรฐานฝีมือแรงงานเพื่อรองรับการแข่งขัน

โครงการ/กิจกรรม	เป้าหมาย (คน)	ผลการปฏิบัติงาน		ร้อยละ	
		ผู้เข้า	ผู้ผ่าน	ผู้เข้า	ผู้ผ่าน
๔. โครงการ ยกกระดับแรงงานไทยให้ได้มาตรฐานฝีมือแรงงานเพื่อรองรับการแข่งขัน	๒๘๐	๑๖๔	๙๑	๕๘.๕๗	๕๕.๔๘
๔.๑ กิจกรรม พัฒนาศักยภาพแรงงานเพื่อรองรับการจ่ายค่าจ้างตามมาตรฐานฝีมือ (ยก+ทดสอบฯ)	๘๐	๔๙	๔๙	๖๑.๒๕	๑๐๐.๐๐
๔.๒ กิจกรรม ทดสอบมาตรฐานฝีมือแรงงาน	๒๐๐	๑๑๕	๔๒	๕๗.๕๐	๓๖.๕๒

รายละเอียดกิจกรรม พัฒนาศักยภาพแรงงานเพื่อรองรับการจ่ายค่าจ้างตามมาตรฐานฝีมือ (ฝึกอบรมยกระดับ+ทดสอบฯ)

ลำดับที่	สาขา	จำนวนผู้เข้า	จำนวนผู้ผ่าน ฝึกอบรม ยกระดับ	จำนวนผู้ผ่าน ทดสอบ มาตรฐาน
๑	ช่างอะลูมิเนียมก่อสร้าง ระดับ ๑ ๓๐ ชั่วโมง	๙	๙	๘
๒	ช่างไฟฟ้าภายในอาคารระดับ ๑ ๕๐ ชั่วโมง	๔๐	๔๐	๒๘

รายละเอียดกิจกรรม ทดสอบมาตรฐานฝีมือแรงงาน

ลำดับที่	สาขา	จำนวนผู้เข้า	จำนวนผู้ผ่าน
๑	ช่างไฟฟ้าภายในอาคาร ระดับ ๑	๙๐	๓๑
๒	ช่างไฟฟ้าอุตสาหกรรม ระดับ ๒	๑๖	๕
๓	ช่างอะลูมิเนียมก่อสร้าง ระดับ ๓	๙	๖

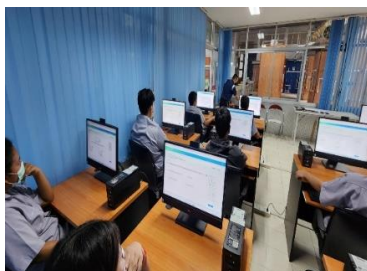

๕. โครงการฝึกอบรมแรงงานกลุ่มเป้าหมายเฉพาะเพื่อเพิ่มโอกาสในการประกอบอาชีพ

โครงการ/กิจกรรม	เป้าหมาย (คน)	ผลการปฏิบัติงาน		ร้อยละ	
		ผู้เข้า	ผู้ผ่าน	ผู้เข้า	ผู้ผ่าน
๕. โครงการฝึกอบรมแรงงานกลุ่มเป้าหมายเฉพาะเพื่อเพิ่มโอกาสในการประกอบอาชีพ	๒๐๐	๑๒๐	๑๑๙	๖๐.๐๐	๙๙.๑๗
๕.๑ กิจกรรม ฝึกอบรมแรงงานกลุ่มเป้าหมายเฉพาะเพื่อเพิ่มโอกาสในการประกอบอาชีพวิถีใหม่	๑๔๐	๑๐๐	๑๐๐	๗๑.๔๓	๑๐๐.๐๐
๕.๑.๑ แรงงานนอกระบบ	๔๐	๔๐	๔๐	๑๐๐.๐๐	๑๐๐.๐๐
๕.๑.๒ ผู้ต้องขัง/เยาวชนสถานพินิจ	๔๐	๔๐	๔๐	๑๐๐.๐๐	๑๐๐.๐๐
๕.๑.๓ ทหารเกณฑ์ก่อนปลดประจำการ	๒๐	๒๐	๒๐	๑๐๐.๐๐	๑๐๐.๐๐
๕.๑.๔ ผู้สูงอายุ	๔๐	๐	๐	๐	๐
๕.๒ กิจกรรม เพิ่มทักษะด้านอาชีพแก่นักเรียนที่ไม่ได้เรียนต่อหลังจบการศึกษาภาคบังคับ (เตรียมเข้าทำงาน)	๒๐	๐	๐	๐	๐
๕.๓ กิจกรรม พัฒนาฝีมือแรงงานสตรีเพื่อยกระดับศักยภาพวัยแรงงาน (อาชีพเสริม)	๔๐	๒๐	๑๙	๑๐๐.๐๐	๙๕.๐๐

๕.๑ รายละเอียดหลักสูตรฝึกอบรม กิจกรรม ฝึกอบรมแรงงานกลุ่มเป้าหมายเฉพาะเพื่อเพิ่มโอกาสในการประกอบอาชีพวิถีใหม่  
๕.๑.๑ แรงงานนอกระบบ

ลำดับที่	สาขา	จำนวนผู้เข้า	จำนวนผู้ผ่าน
๑	การทำผลิตภัณฑ์ปูนปั้นไม่เทียมเพื่องานประดับ ๑๘ ชั่วโมง	๔๐	๔๐

๕.๑.๒ ผู้ต้องขัง เยาวชนในสถานพินิจ

ลำดับที่	สาขา	จำนวนผู้เข้า	จำนวนผู้ผ่าน
๑	ช่างเชื่อมประกอบโครงสร้างเหล็ก ๓๐ ชั่วโมง	๒๐	๒๐
๒	การก่ออิฐเบื้องต้น ๓๐ ชั่วโมง	๒๐	๒๐

๕.๑.๓ ทหารเกณฑ์ก่อนปลดประจำการ

ลำดับที่	สาขา	จำนวนผู้เข้า	จำนวนผู้ผ่าน
๑	การทำสีอาคาร ๓๐ ชั่วโมง	๒๐	๒๐

๕.๒ กิจกรรม เพิ่มทักษะด้านอาชีพแก่นักเรียนที่ไม่ได้เรียนต่อหลังจบการศึกษาภาคบังคับ (เตรียมเข้าทำงาน)  
แผนปฏิบัติงานจะดำเนินการ ระหว่างไตรมาสที่ ๓ - ๔

๕.๓ รายละเอียดหลักสูตรฝึกอบรม กิจกรรม พัฒนาฝีมือแรงงานสตรีเพื่อยกระดับศักยภาพวัยแรงงาน (อาชีพเสริม)

ลำดับที่	สาขา	จำนวนผู้เข้า	จำนวนผู้ผ่าน
๑	การประกอบอาหารว่างและเครื่องดื่ม ๓๐ ชั่วโมง	๒๐	๑๙



๖. โครงการพัฒนาทักษะเฉพาะของแรงงานอิสระยุค ๔.๐ (Gig Worker) (ยกระดับฝีมือ)

โครงการ/กิจกรรม	เป้าหมาย (คน)	ผลการปฏิบัติงาน		ร้อยละ	
		ผู้เข้า	ผู้ผ่าน	ผู้เข้า	ผู้ผ่าน
๖. โครงการพัฒนาทักษะเฉพาะของแรงงานอิสระยุค ๔.๐ (Gig Worker) (ยกระดับฝีมือ)	๖๐๐	๓๒๙	๓๒๒	๕๔.๘๓	๙๗.๘๗

รายละเอียดหลักสูตรฝึกอบรม โครงการพัฒนาทักษะเฉพาะของแรงงานอิสระยุค ๔.๐ (Gig Worker)

ลำดับที่	สาขา	จำนวนผู้เข้า	จำนวนผู้ผ่าน
๑	การเพิ่มมูลค่าสินค้าเกษตรด้วยการแปรรูป ๓๐ ชั่วโมง	๑๑๔	๑๑๒
๒	การประกอบขนมอบ ๓๐ ชั่วโมง	๑๙๒	๑๘๗
๓	การสร้างโรงเรือนเอนกประสงค์ ๓๐ ชั่วโมง	๒๓	๒๓



๗. โครงการเสริมสมรรถนะแรงงานด้านเทคโนโลยีรองรับการทำงานในศตวรรษที่ ๒๑

โครงการ/กิจกรรม	เป้าหมาย (คน)	ผลการปฏิบัติงาน		ร้อยละ	
		ผู้เข้า	ผู้ผ่าน	ผู้เข้า	ผู้ผ่าน
๗. โครงการเสริมสมรรถนะแรงงานด้านเทคโนโลยีรองรับการทำงานในศตวรรษที่ ๒๑ (ยกระดับฝีมือ)	๑๐๐	๗๒	๗๑	๗๒.๐๐	๙๘.๖๑

รายละเอียดหลักสูตรฝึกอบรม โครงการเสริมสมรรถนะแรงงานด้านเทคโนโลยีรองรับการทำงานในศตวรรษที่ ๒๑

ลำดับที่	สาขา	จำนวนผู้เข้า	จำนวนผู้ผ่าน
๑	การใช้โปรแกรมMITSUBISHIPLC&GxWork๓ ๓๐ ชั่วโมง	๔๖	๔๕
๒	การติดตั้งและบำรุงรักษาระบบเซลล์แสงอาทิตย์ ๓๐ ชั่วโมง	๒๖	๒๖



**สถาบันพัฒนาฝีมือแรงงาน 4 ราชบุรี**  
**อบรมฟรี! ไม่เสียค่าใช้จ่าย...**  
**เปิดฝึกอบรม หลักสูตร การฝึกยกระดับฝีมือแรงงาน**  
**สาขา การใช้โปรแกรม Mitsubishi PLC & GX-WORK3**  
**ระยะเวลาฝึก 30 ชั่วโมง** **ระหว่างวันที่ 29-30 ต.ค., 5-6, 12 พ.ย. 65**  
**สถานที่ฝึกอบรม...** **(เสาร์-อาทิตย์)**  
**อาคารศูนย์ฝึกอบรมเทคโนโลยีขั้นสูง สวร. 4 ราชบุรี**

**หัวข้อฝึกอบรม...**  
 โครงสร้างพื้นฐานของ PLC  
 การใช้ซอฟต์แวร์ GX-Work3 ออกแบบโปรแกรม  
 การเขียนโปรแกรมภาษาแลดเดอร์  
 การใช้คำสั่งต่างๆ ของชุดคำสั่ง Bit logic  
 การใช้คำสั่งต่างๆ ของชุดคำสั่ง Timer, counter  
 การใช้คำสั่งในกลุ่ม Increment/Decrement, Move Digital

Download โปรแกรม  
[https://drive.google.com/file/d/1Mo3jzwg0pisN\\_E6tedf5zMwGo8jeNu7O/view?usp=sharing](https://drive.google.com/file/d/1Mo3jzwg0pisN_E6tedf5zMwGo8jeNu7O/view?usp=sharing)

**ผู้ประสานงานการฝึกอบรม..**  
 สถาบันพัฒนาฝีมือแรงงาน 4 ราชบุรี โทร. 032-337607-9 , Fax 032-337612  
 • นายยุทธ ภาคนาวล โทร. 081-880-0179 Email : ppol179@gmail.com  
 • นายปริญญา กุศลชาติ โทร. 081-587-9173 Email : hs7kwd@gmail.com

**เปลี่ยนสมัครตั้งแต่นี้**  
 - 28 ต.ค. 65

**คุณสมบัตินักเรียน**  
 1) อายุ 18 ปีขึ้นไปและศึกษาไทย  
 2) ว่างงานในสถานประกอบการ  
 3) ผู้ถูกเลิกจ้าง  
 4) ผู้ว่างงาน

**สถาบันพัฒนาฝีมือแรงงาน 4 ราชบุรี**  
**อบรมฟรี! ไม่เสียค่าใช้จ่าย**

**สาขาการอบรม**  
**การติดตั้งและบำรุง**  
**รักษาเซลล์แสงอาทิตย์** **30**  
**ชั่วโมง**

**หัวข้อฝึกอบรม**  
 1. ความปลอดภัยในการทำงาน, การขุดไฟฟ้า  
 2. ความรู้เกี่ยวกับพลังงานแสงอาทิตย์และพลังงานทดแทน  
 3. เครื่องมือวัดทางไฟฟ้าสำหรับระบบเซลล์แสงอาทิตย์  
 4. การออกแบบการติดตั้งและการเลือกใช้อุปกรณ์ในการติดตั้ง  
 5. ความรู้เกี่ยวกับพลังงานแสงอาทิตย์และพลังงานทดแทน  
 6. การตรวจสอบและบำรุงรักษาระบบเซลล์แสงอาทิตย์

**คุณสมบัติผู้สมัครฝึกอบรม**  
 • อายุ 18 ปีขึ้นไปและศึกษาไทย  
 • เป็นแรงงานในสถานประกอบการหรือ  
 • ผู้ถูกเลิกจ้างหรือ  
 • ผู้ว่างงาน

**รอบเวลาการอบรม**  
 28-29-30 พฤศจิกายน  
 1-2 ธันวาคม 2565

**รับจำนวนจำกัด 20 คน/รุ่น**  
 สมัครได้ตั้งแต่วันที่  
 ถึง 23 พ.ย. 65

**สถานที่ฝึกอบรมเพิ่มเติม**  
 นายพงษ์ ภาคนาวล  
 โทร. 081-880-0179 Email : ppol179@gmail.com  
 นายปริญญา กุศลชาติ  
 โทร. 081-587-9173 Email : hs7kwd@gmail.com

**SCAN TO REGISTER NOW!**

**@EMSIS** **SOS ENERGY MANAGEMENT**

๘. โครงการพัฒนาศักยภาพช่างเชื่อมสู่ระดับสากล (ยกระดับ/ทดสอบฯ)

โครงการ/กิจกรรม	เป้าหมาย (คน)	ผลการปฏิบัติงาน		ร้อยละ	
		ผู้เข้า	ผู้ผ่าน	ผู้เข้า	ผู้ผ่าน
๘. โครงการพัฒนาศักยภาพช่างเชื่อมสู่ระดับสากล (ยกระดับ/ทดสอบฯ)	๑๐๐	๖๐	๔๔	๖๐.๐๐	๗๓.๓๓
๘.๑ กิจกรรม ยกระดับศักยภาพช่างเชื่อมไทยสู่ระดับสากล	๕๐	๓๐	๒๕	๖๐.๐๐	๘๓.๓๓
๘.๒ กิจกรรม ทดสอบช่างเชื่อมตามมาตรฐานสากล	๕๐	๓๐	๑๙	๖๐.๐๐	๖๓.๓๓

๘.๑ รายละเอียดหลักสูตรฝึกอบรม กิจกรรม ยกระดับศักยภาพช่างเชื่อมไทยสู่ระดับสากล

ลำดับที่	สาขา	จำนวนผู้เข้า	จำนวนผู้ผ่าน
๑	การเชื่อมอาร์กโลหะด้วยมือชิ้นงานต่อฟิลเล็ทตาม มาตรฐานสากล ๑๘ ชั่วโมง	๓๐	๒๕

๘.๒ รายละเอียดหลักสูตร กิจกรรม ทดสอบช่างเชื่อมตามมาตรฐานสากล

ลำดับที่	สาขา	จำนวนผู้เข้า	จำนวนผู้ผ่าน
๑	สาขา ISO 9606-1 111 P FW FM1	๑๕	๙
๒	สาขา ISO 9606-1 111 P BW FM1	๔	๒
๓	สาขา ISO9606-1 111 P FW FM1 B t06 PB sl	๑๐	๗
๔	สาขา ISO9606-1 111 P BW FM1 B t09 PF ss nb	๑	๑



๘. โครงการความร่วมมือการพัฒนาทักษะสร้างความรู้ด้านเทคโนโลยีฯ ดิจิทัล (กสทช.)

โครงการ/กิจกรรม	เป้าหมาย (คน)	ผลการปฏิบัติงาน		ร้อยละ	
		ผู้เข้า	ผู้ผ่าน	ผู้เข้า	ผู้ผ่าน
๘. โครงการความร่วมมือการพัฒนาทักษะสร้างความรู้ด้านเทคโนโลยีฯ ดิจิทัล (กสทช.)	๑๐๐	๑๓๙	๑๓๕	๑๓๙.๐๐	๙๗.๑๒

รายละเอียดหลักสูตรฝึกอบรม โครงการเสริมสมรรถนะแรงงานด้านเทคโนโลยีรองรับการทำงานในศตวรรษที่ ๒๑

ลำดับที่	สาขา	จำนวนผู้เข้า	จำนวนผู้ผ่าน
๑	การสร้างโอกาสและสร้างรายได้ผ่านเทคโนโลยีสารสนเทศกับการพัฒนาอาชีพสู่สังคมดิจิทัล ๑๘ ชั่วโมง	๑๓๙	๑๓๕



๑๐. สถาบันพัฒนาฝีมือแรงงาน ๔ ราชบุรี ออกตรวจสถานประกอบกิจการ ตามพระราชบัญญัติส่งเสริมการพัฒนาฝีมือแรงงาน พ.ศ. ๒๕๔๕ และที่แก้ไขเพิ่มเติมฉบับที่ ๒ พ.ศ. ๒๕๕๗ และให้คำแนะนำ ปรีกษา การฝึกอบรมเพื่อพัฒนาฝีมือแรงงาน หลักเกณฑ์การขอเงินกู้ยืมและเงินช่วยเหลือหรืออุดหนุนกองทุนพัฒนาฝีมือแรงงาน จำนวน ๑๖ แห่ง ดังนี้

ลำดับ ที่	สถานประกอบกิจการ/หน่วยงาน/สถานที่ฯ เข้าไปตรวจ	ประเภทการ ตรวจ	วัน/เดือน/ปี ที่ตรวจ	ครั้งที่..../งปม. 2566
1.	บริษัท อาสโก อีควิปเมนท์ จำกัด	ตรวจทั่วไป	28 ตุลาคม 2565	1/2566
2.	ห้างหุ้นส่วนจำกัด รัชนิย์บ้านโป่งเอ็นเตอร์ ไพรซ์	ตรวจทั่วไป	28 ตุลาคม 2565	2/2566
3.	บริษัท ชันคาโอ จำกัด	ตรวจทั่วไป	17 พฤศจิกายน 2565	3/2566
4.	บริษัท โกลเด็นเธร์ด จำกัด	ตรวจทั่วไป	17 พฤศจิกายน 2565	4/2566
5.	บริษัท ฮามอนี่ อิเล็กทรอนิกส์ (ประเทศไทย) จำกัด	ตรวจทั่วไป	17 พฤศจิกายน 2565	5/2566
6.	บริษัท ครวาน์เซรามิกส์ จำกัด	ตรวจทั่วไป	21 ธันวาคม 2565	6/2566
7.	บริษัท แกรนด์เอเชียอุตสาหกรรมอาหาร จำกัด	ตรวจทั่วไป	21 ธันวาคม 2565	7/2566
8.	บริษัท สยามคูล อินเตอร์เนชั่นแนล จำกัด	ตรวจทั่วไป	21 ธันวาคม 2565	8/2566
9.	บริษัท น้ำตาลราชบุรี จำกัด	ตรวจทั่วไป	31 มกราคม 2566	9/2566
10.	บริษัท ดีดีซีสปีดเก็ท จำกัด	ตรวจทั่วไป	31 มกราคม 2566	10/2566
11.	บริษัท โดมอนด์ โดเมนชั่น จำกัด	ตรวจทั่วไป	31 มกราคม 2566	11/2566
12.	บริษัท ไทรอัมพ์ เอ็นจิเนียริง จำกัด	ตรวจทั่วไป	2 กุมภาพันธ์ 2566	12/2566
13.	บริษัท ไทรอัมพ์ สเปเชียลทูลส์ แอนด์ สตีล จำกัด	ตรวจทั่วไป	2 กุมภาพันธ์ 2566	13/2566
14.	บริษัท 545 ซินเนอร์จี กรุป จำกัด	ตรวจทั่วไป	2 กุมภาพันธ์ 2566	14/2566
15.	บริษัท ซ็องของเอ็นเทอไพรซ์ จำกัด	ตรวจทั่วไป	9 มีนาคม 2566	15/2566
16.	บริษัท ลักส์สตาร์วีฟวิงพลัส จำกัด	ตรวจทั่วไป	9 มีนาคม 2566	16/2566



๓. โครงการบูรณาการภาครัฐและเอกชน

ลำดับที่	หลักสูตรฝึกอบรม	จำนวนผู้เข้า (คน)	หน่วยงานเครือข่าย
๑	การก่ออิฐเบื้องต้น	๔๐	เรือนจำกลางจังหวัดราชบุรี
๒	การติดตั้งและการประยุกต์ใช้โซลาเซลล์	๑๕	กรมการทหารช่าง ค่ายภาณุรังษี
๓	การทาสีอาคาร	๖๗	เรือนจำกลางจังหวัดราชบุรี/กรมการทหารช่าง ค่ายภาณุรังษี
๔	ช่างเดินสายไฟฟ้าภายในอาคาร	๕๐	กรมการทหารช่างค่ายภาณุรังษี/ เรือนจำกลางจังหวัดราชบุรี
๕	เทคนิคการติดตั้งเครื่องปรับอากาศระบบอินเวอร์เตอร์ อย่างมืออาชีพ	๙๔	บริษัท แคนสเปอร์ อิเล็กทริก (ไทยแลนด์) จำกัด
	รวมทั้งสิ้น	๒๖๖	









## ผู้จัดทำ

ว่าที่ร้อยตรี ประพันธ์ คชประดิษฐ์  
นางสาวลักษณ น้อยอุทัย  
นางสาวนิรมล จันทมณี

ผู้อำนวยการสถาบันพัฒนาฝีมือแรงงาน 4 ราชบุรี  
ผู้อำนวยการกลุ่มงานแผนและประเมินผล  
นักวิชาการพัฒนาฝีมือแรงงานชำนาญการ