



สรุปผลการดำเนินงาน ประจำปี 2568 Annual Report 2025

สถาบันพัฒนาฝีมือแรงงาน นานาชาติ

กรมพัฒนาฝีมือแรงงาน
กระทรวงแรงงาน



สถาบันพัฒนาฝีมือแรงงานนานาชาติ
222 หมู่ 2 ต.เวียง อ.เชียงแสน จ.เชียงราย 57150



053-777471



www.dsd.go.th/Chiangsaen





สถาบันพัฒนาฝีมือแรงงานนานาชาติ

กรมพัฒนาฝีมือแรงงาน กระทรวงแรงงาน

วิสัยทัศน์

เป็นศูนย์กลางในการพัฒนาฝีมือและศักยภาพแรงงาน
ในอนุภูมิภาคลุ่มแม่น้ำโขงและอาเซียน

ภารกิจ

1. ศึกษา วิเคราะห์ วิจัยและพัฒนาหลักสูตรการฝึกและการให้บริการฝึกที่เสริมสร้างศักยภาพการแข่งขันทางเศรษฐกิจในระดับนานาชาติ และการค้าตามแนวชายแดน
2. ดำเนินการ ส่งเสริม ให้คำปรึกษาและประสานความร่วมมือในการพัฒนาบุคลากรเกี่ยวกับการพัฒนาฝีมือแรงงานในระดับนานาชาติ
3. ประสานหน่วยงานทั้งในและต่างประเทศ เพื่อจัดวางระบบบริหารและระบบการฝึกอบรม จัดการ ฝึกอบรม ทดสอบ และรับรองฝีมือแรงงานตามมาตรฐานสากล และมาตรฐานนานาชาติอื่นๆ
4. บริหารแผนงาน โครงการงาน งบประมาณ และบุคลากรภายใต้ความร่วมมือที่ได้รับการสนับสนุนจากรัฐบาล องค์กร หรือมูลนิธิต่างๆ ทั้งในและต่างประเทศ



โครงสร้าง หน่วยงาน



อัตรา กำลัง

ปฏิบัติงาน
18 คน

พนักงานจ้างเหมา
บริการ 17 คน

ข้าราชการ
10 คน

ตำแหน่งว่าง
ข้าราชการ
1

พนักงานราชการ
7 คน

ตำแหน่งว่าง
พนักงานราชการ
1

แม่บ้าน 6 คน
คนสวน 5 คน
รปภ. 4 คน
ขับรถ 2 คน

ลูกจ้างประจำ
1 คน



โครงสร้างบุคลากร



ดร.จตุรภัทร เงินมูล
ผู้อำนวยการ



นายรฤชณัช พะกะจ่าง
หัวหน้ากลุ่มงานแผนงาน
และสารสนเทศ



นายสมรวม มงคลแก้ว
หัวหน้ากลุ่มงานพัฒนา
ฝีมือแรงงานนานาชาติ

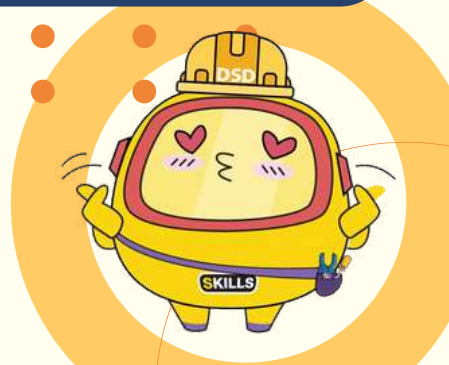



หัวหน้า ฝ่าย



นายสมรวม มงคลแก้ว
ศูนย์ฝึกความเป็นเลิศ
ด้านโลจิสติกส์



นางนวลฤดี พิมุขกรพงศ์
ฝ่ายความร่วมมือ
ระหว่างประเทศ



นางสุมาลี ชัยวรรณ
ฝ่ายพัฒนาศักยภาพแรงงาน
ธุรกิจบริการ



นางสาววรยา สnton
ฝ่ายบริหารงานทั่วไป



นายศราวฑี ก่องใจ
ฝ่ายแผนงานและสารสนเทศ



นายนิติพัฒน์ จอมมงคล
ฝ่ายมาตรฐานฝีมือแรงงานและ
รับรองความรู้ความสามารถ

ส.ก.



อาคาร สถานที่



1. อาคารอำนวยการ
2. อาคารอเนกประสงค์
3. โรงอาหาร

4. อาคารปฏิบัติการ ประกอบอาหาร
5. อาคารปฏิบัติการ การโรงแรม
6. อาคารปฏิบัติการ ธุรกิจบริการ

7. อาคารปฏิบัติการ คลังสินค้า 1
8. อาคารปฏิบัติการ คลังสินค้า 2
9. อาคาร หอพักผู้เข้าฝึกอบรม

ส่วนที่ 1 อำนวยการ



1. อาคารอำนวยการ



2. อาคารอเนกประสงค์



3. โรงอาหาร





ส่วนที่ 2 อาคารปฏิบัติการ



สนามฝึกโลจิสติกส์และอาคารปฏิบัติการคลังสินค้า อาคารฝึกประกอบอาหาร ธุรกิจบริการ และการโรงแรม

ส่วนที่ 3 หอพัก



อาคาร 5 ชั้น หอพักผู้เข้าฝึกอบรบ





+ กลุ่มหลักสูตรที่ เปิดฝึกอบรม

โลจิสติกส์

ธุรกิจบริการ

ไอที
ดิจิทัล

เกษตร
เทคโนโลยี

พัฒนา
บุคลากร
และภาษา



หลักสูตร ด้านโลจิสติกส์



- เทคนิคการขับรถลากจูง (ขนส่งวัตถุอันตราย)
- เทคนิคการขับรถเชิงป้องกันและปลอดภัย
- เทคนิคการขับรถยกสินค้าและจัดการคลังสินค้า
- เทคนิคการขับรถยกสินค้าขนาดไม่เกิน 10 ตัน ระดับ 1
- เทคนิคการขับรถยกสินค้าอย่างปลอดภัย (ระดับสูง)
- ผู้บังคับปิ่นจั่น ผู้ให้สัญญาณ
- เทคนิคการวางแผนและบริหารงานขนส่งสินค้าทางถนน
- นักปฏิบัติการขนส่งสินค้าทางถนน ระดับ 1
- ผู้ปฏิบัติการคลังสินค้า ระดับ 1
- การบริหารจัดการโลจิสติกส์ภาคการเกษตร



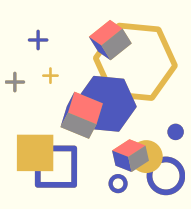

กลุ่มหลักสูตรที่เปิดฝึกอบรม

หลักสูตร ด้านธุรกิจบริการ

- ผลิตภัณฑสมุนไพรเพื่อสุขภาพและความงาม
- การทำเล็บมืออาชีพสำหรับประกอบธุรกิจ
- เทคนิคการทำคราฟต์โซดาและโซร็ปผลไม้
- ผู้ประกอบการธุรกิจร้านกาแฟมืออาชีพ
- เทคนิคการชงกาแฟและศิลปะบนฟองนม
- การผลิตคราฟต์โซดาและถนอมอาหาร
- อาหารไทยสำหรับร้านกาแฟ
- เบเกอรี่สำหรับร้านกาแฟ
- การทำขนมไทยสำหรับร้านกาแฟ
- การนวดไทยตามแนวเส้นสืบ
- เทคนิคการนวดออฟฟิศซินโดรม
- การออกแบบผลิตภัณฑ์จากงานปักผ้า



หลักสูตร ด้านไอที ดิจิทัล และเทคโนโลยีเกษตร

- การพัฒนาสื่อมัลติมีเดียด้วยเทคโนโลยี Generative AI
- การทำ Video Content Marketing บนสมาร์ทโฟน
- การติดตั้งและบำรุงรักษาโซล่าเซลล์แสงอาทิตย์
- การใช้งาน Internet of Things (IOT) การเกษตร
- เทคโนโลยีการแปรรูปผลผลิตทางการเกษตร
- การประยุกต์ระบบโซล่าเซลล์เพื่องานการเกษตร
- Solidworks Essentials
- Solidworks Advance Part



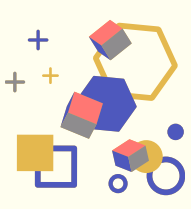

กลุ่มหลักสูตรที่เปิดฝึกอบรม

หลักสูตร ด้านพัฒนาบุคลากรและภาษา

- พิธีกรมืออาชีพ
- การวางแผนธุรกิจ
- การพัฒนาผู้สอนมืออาชีพ
- ภาษาจีนเพื่อการล่ามเชิงธุรกิจระหว่างประเทศ
- ภาษาจีนกลางเพื่อการบริการในโรงแรม
- ภาษาจีนสำหรับอุตสาหกรรมบริการสุขภาพ
- ภาษาอังกฤษสำหรับพนักงานบริการ
- ภาษาอังกฤษสำหรับพนักงานบริการด้านการท่องเที่ยว
- ภาษาเกาหลีสำหรับผู้ที่จะเดินทางไปทำงานต่างประเทศ



CHINESE



ENGLISH



KOREAN

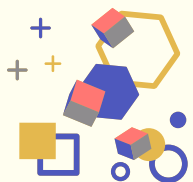



สรุปผลการดำเนินงาน ประจำปี 2568

แผนงาน/ผลผลิต/โครงการ/กิจกรรม	เป้าหมาย (คน)	ผลงาน (คน)	ร้อยละ
ดำเนินการเอง	1,540	1,744	113.25
ส่งเสริมสถานประกอบการกิจการดำเนินการ	-	-	-
1. ทดสอบมาตรฐานฝีมือแรงงานแห่งชาติ	100	104	104
2. โครงการพลิกโฉมผลิตภาพแรงงานไทย	120	121	100.83
3. ยกระดับสมรรถนะแรงงานด้านทักษะภาษาต่างประเทศ	300	301	100.33
4. พัฒนาฝีมือแรงงานนานาชาติรองรับการฟื้นตัวทางเศรษฐกิจ	1,000	1,149	114.90
5. พัฒนาสมรรถนะบุคลากรด้านโลจิสติกส์	20	69	345

สรุปผลแยก ตามสาขาอาชีพ



TOT Personal and Language





ผลการใช้จ่ายงบประมาณ ประจำปี 2568

งบประมาณ (บาท)	ใช้จ่าย (บาท)	คงเหลือ (บาท)	ร้อยละ การใช้จ่าย
10,034,207	10,034,204.53	2.47	100

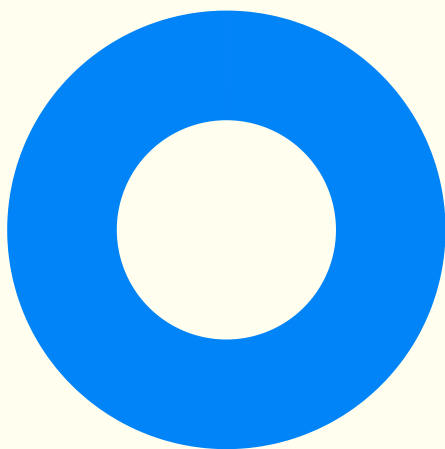

ใช้จ่าย
10,034,207.53

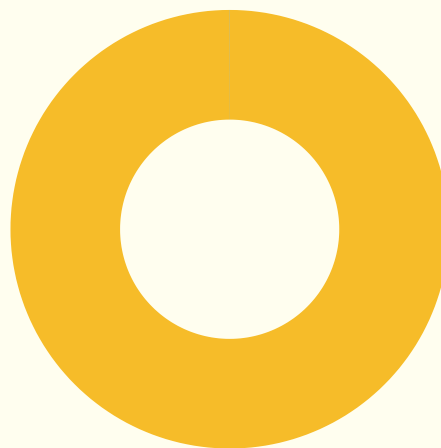

ร้อยละใช้จ่าย
100%

ประเภทงบประมาณ	งบประมาณ ที่ได้รับ (บาท)	ใช้จ่าย (บาท)	ยอดคงเหลือ (บาท)	ร้อยละ การใช้จ่าย
งบดำเนินงาน	1,820,790	1,820,789.03	0.97	100
งบลงทุน	1,792,417	1,792,417.00	0.00	100
งบรายจ่ายอื่น	6,421,000	6,420,998.50	1.50	99.99

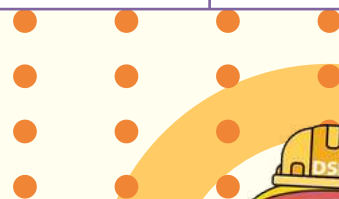

ผลสัมฤทธิ์ การดำเนินงาน

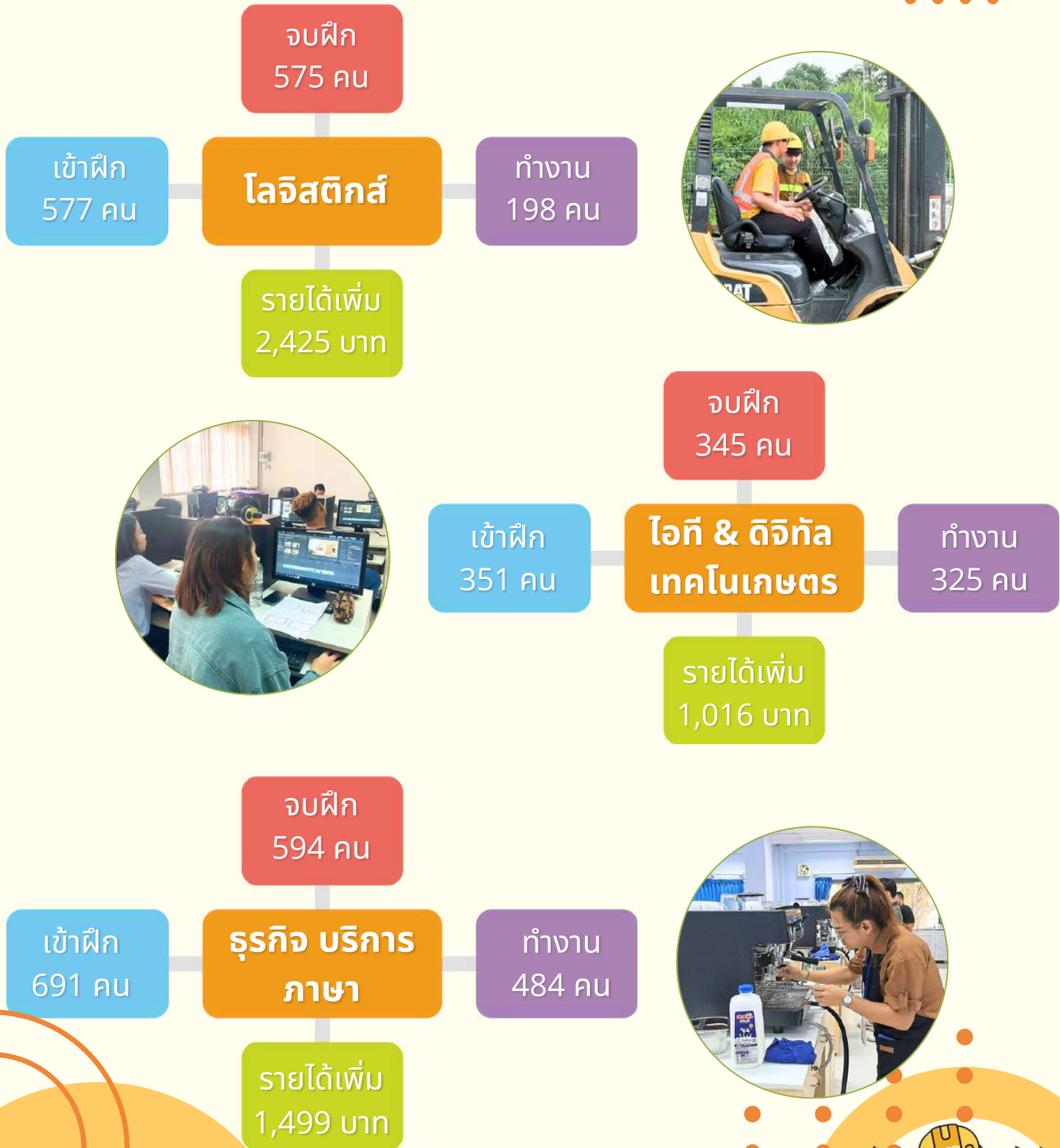

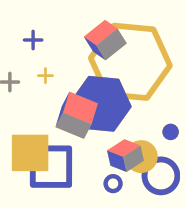

ประมวลภาพ กิจกรรมอื่นๆ

กิจกรรมของ กระทรวงแรงงาน



กิจกรรมตรวจแรงงานเชิงบูรณาการ เพื่อป้องกันปัญหาการบังคับใช้แรงงาน หรือบริการและการค้ามนุษย์ด้านแรงงาน ในพื้นที่จังหวัดเชียงราย



กิจกรรมงานพ่อบุณเมืองรายมหาราช และ งานกาชาดจังหวัดเชียงราย ประจำปี 2568 จัดบูธนิทรรศการประชาสัมพันธ์ภารกิจและ จัดสาธิตการฝึกอาชีพเสริมที่น่าสนใจ



จุดบริการประชาชน รณรงค์ป้องกันและลด อุบัติเหตุทางถนนช่วงเทศกาลสงกรานต์ พ.ศ. 2568



กิจกรรมจังหวัดเคลื่อนที่ “หน่วย บำบัดทุกข์ บำรุงสุข สร้างรอยยิ้มให้ กับประชาชน ร่วมกับหน่วยงาน สังกัดกระทรวงแรงงานจังหวัด เชียงราย

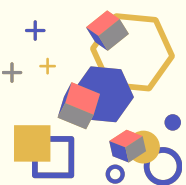

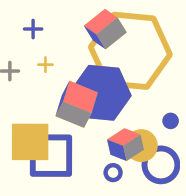

ประมวลภาพ กิจกรรมอื่นๆ

กิจกรรม พระราชพิธีเนื่องในวันสำคัญ



วันที่ระลึกพระบาทสมเด็จพระพุทธเลิศหล้านภาลัย ของจังหวัดเชียงราย ประจำปี 2568



วันมาตรฐานฝีมือแรงงานแห่งชาติ 2568



วันที่ระลึกพระบาทสมเด็จพระนั่งเกล้าเจ้าอยู่หัว พระมหาเจษฎาราชเจ้า ประจำปี 2568



วันคล้ายวันพระราชสมภพ สมเด็จพระกนิษฐาธิราชเจ้า กรมสมเด็จพระเทพรัตนราชสุดาฯ สยามบรมราชกุมารี



วันพระบาทสมเด็จพระพุทธยอดฟ้าจุฬาโลกมหาราช และวันที่ระลึกมหาจักรีบรมราชวงศ์ ประจำปี 2568



วันที่ระลึกพระบาทสมเด็จพระปกเกล้าเจ้าอยู่หัว ประจำปี 2568



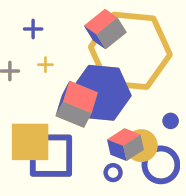

ประมวลภาพ กิจกรรมอื่นๆ

กิจกรรม พระราชพิธีเนื่องในวันสำคัญ



เฉลิมพระเกียรติสมเด็จพระนางเจ้าสุทิดา พัชรสุธาพิมลลักษณ พระบรมราชินี เนื่องในโอกาสวันเฉลิมพระชนมพรรษา 3 มิถุนายน 2568



วันคล้ายวันสวรรคตพระบาทสมเด็จพระปรเมนทรมหาอานันทมหิดล พระอัฐมรามาธิบดินทร ประจำปี 2568



วันคล้ายวันสวรรคตสมเด็จพระนารายณ์มหาราช ประจำปี 2568



วันคล้ายวันสวรรคตสมเด็จพระศรีนครินทราบรมราชชนนี จังหวัดเชียงราย



เฉลิมพระเกียรติพระบาทสมเด็จพระปรเมนทรรามาธิบดี ศรีสินทร มหาวิชิราลงกรณ พระวชิรเกล้าเจ้าอยู่หัว เนื่องในโอกาสวันเฉลิมพระชนมพรรษา 28 กรกฎาคม 2568



วันเฉลิมพระเกียรติสมเด็จพระนางเจ้าสิริกิติ์ พระบรมราชินีนาถพระบรมราชชนนีพันปีหลวง เนื่องในโอกาสวันเฉลิมพระชนมพรรษา 12 สิงหาคม 2568



โครงการความร่วมมือกับ TIKA

สำนักงานความร่วมมือและประสานงานตุรกี หรือ TIKA
สนับสนุนครุภัณฑ์สำหรับการฝึกอบรม หลักสูตรด้านกาแฟ

- | | |
|----------------------------|--------------------|
| 1. เครื่องชงกาแฟ | จำนวน 6 เครื่อง |
| 2. เครื่องบดเมล็ดกาแฟ | จำนวน 6 เครื่อง |
| 3. เคาน์เตอร์กาแฟ | จำนวน 6 ชุด |
| 4. ทีวี ขนาดจอ 98 นิ้ว | จำนวน 1 เครื่อง |
| รวมเป็นเงินทั้งสิ้น | 995,990 บาท |



นำร่องจัดฝึกอบรม หลักสูตร การประกอบธุรกิจร้านกาแฟ จำนวน 2 รุ่น



ตั้งเป้าหมาย 5 รุ่น/ปี เริ่มปีงบประมาณ 2569





โครงการความร่วมมือกับ

องค์การความร่วมมือระหว่างประเทศของสาธารณรัฐเกาหลี (KOICA) ประจำปีประเทศไทย สํารวจความเป็นไปได้ในการให้สถาบันพัฒนาฝีมือแรงงานนานาชาติ พัฒนาศักยภาพแรงงานไทยในสาขาที่เป็นที่ต้องการของเกาหลี ขอบประมาณ 10 ล้านดอลลาร์สหรัฐ





โครงการความร่วมมือกับ สมาคมคนหูหนวกแห่งประเทศไทย โดย ชมรมคนหูหนวกจังหวัดเชียงราย

โครงการต้นแบบ นำร่อง จัดฝึกอบรม
หลักสูตร การประกอบธุรกิจร้านกาแฟ 30 ชั่วโมง
ให้กับผู้พิการทางการได้ยิน จำนวน 31 คน





การช่วยเหลือผู้ประสบภัยน้ำท่วม พื้นที่ อ.พญาเม็งราย ร่วมกับหน่วย งานสังกัดกระทรวงแรงงาน จังหวัดเชียงราย

ดำเนินการให้ความช่วยเหลือด้านการซ่อมแซม
เครื่องใช้ไฟฟ้า จำนวน 50 รายการ
เครื่องกลการเกษตร จำนวน 2 รายการ



สามารถลดภาระค่าใช้จ่ายของผู้ประสบอุทกภัยโดย
เฉลี่ยครัวเรือนละ 4,000 บาท จำนวน 26 ครัวเรือน
คิดเป็นเงินรวมทั้งสิ้น 104,000 บาท



กิจกรรม
สำคัญ

การช่วยเหลือผู้ประสบภัยน้ำท่วม พื้นที่ จ.น่าน ร่วมกับหน่วยงาน กรมพัฒนาฝีมือแรงงาน กลุ่มจังหวัดภาคเหนือ

ดำเนินการให้ความช่วยเหลือด้านการซ่อมแซม
รถจักรยานยนต์ เครื่องใช้ไฟฟ้า และระบบไฟฟ้า
ภายในบ้านเรือนของผู้เสียหาย



เป้าหมาย ดำเนินงาน 2569

แผนงาน/ผลผลิต/โครงการ/กิจกรรม	เป้าหมาย (คน)
ดำเนินการเอง	1,785
ส่งเสริมสถานประกอบการกิจการดำเนินการ	-
1. ทดสอบมาตรฐานฝีมือแรงงานแห่งชาติ	100
2. โครงการยกระดับผลิตภาพและพัฒนากำลังคนเพื่อสร้างความสามารถในการแข่งขันภาคอุตสาหกรรม	60
3. พัฒนาสมรรถนะบุคลากรรองรับการขยายตัวของอุตสาหกรรมยานยนต์สมัยใหม่	300
4. พัฒนาฝีมือแรงงานนานาชาติรองรับการฟื้นตัวทางเศรษฐกิจ	1,000
5. พัฒนาสมรรถนะบุคลากรด้านโลจิสติกส์	300
6. พัฒนาทักษะคนประจำเรือในตำแหน่งคนครัวบนเรือ	25

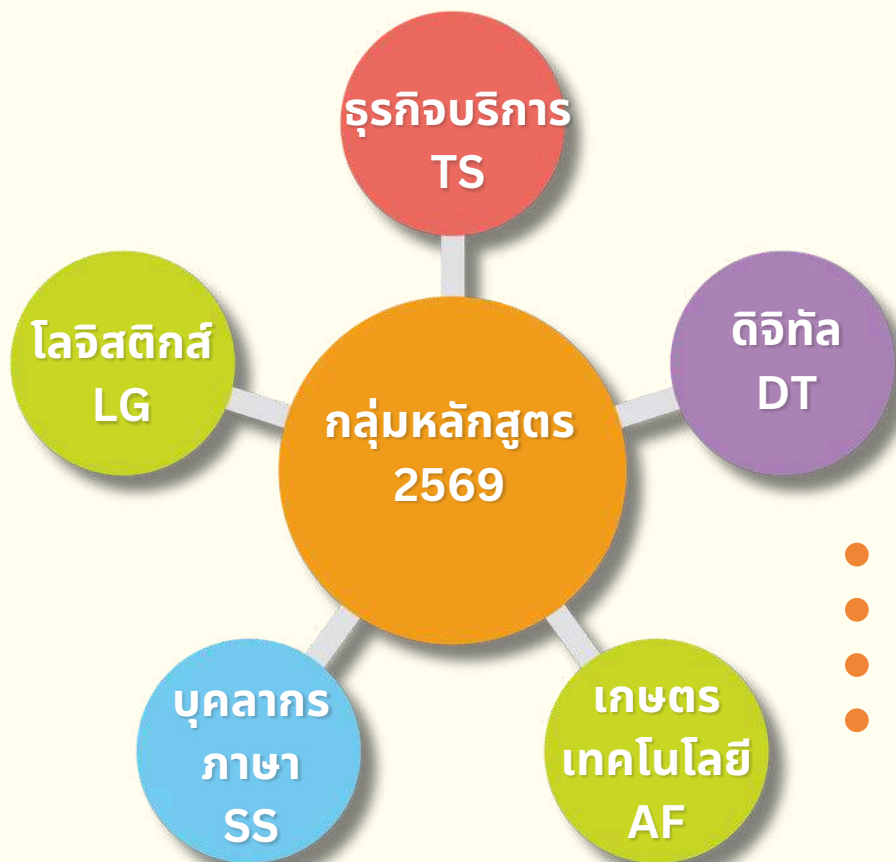



เกษียณ อายุราชการ 2568



นางนวลฤดี พิมุขกรพงศ์

นักวิชาการพัฒนาฝีมือแรงงานชำนาญการ

“จากวันแรกที่ก้าวเข้าสู่เส้นทางอาชีพข้าราชการ...ไม่เพียงเป็นผู้ปฏิบัติงานที่เปี่ยมด้วยความสามารถ แต่ยังเป็นผู้สร้างแรงบันดาลใจให้กับคนรอบข้างเสมอ”



“สถาบันพัฒนาฝีมือแรงงานนานาชาติ ขอขอบคุณในความทุ่มเท ความมุ่งมั่น และความเสียสละ ที่ท่านมอบให้ตลอดระยะเวลาที่ปฏิบัติหน้าที่”





สถาบันพัฒนาฝีมือแรงงานนานาชาติ ศูนย์กลางการพัฒนาฝีมือและศักยภาพแรงงาน ในอนุภูมิภาคลุ่มแม่น้ำโขง

สถาบันพัฒนาฝีมือแรงงานนานาชาติ
222 หมู่ 2 ต.เวียง อ.เชียงแสน จ.เชียงราย 57150



053-777471



www.dsd.go.th/Chiangsaen

